À ma chère amie Joan – J. B.
À mon petit-fils, Søren – R. B.

Traduit de l'anglais par Isabelle Reinharez

© 2019, l'école des loisirs, Paris, pour l'édition en langue française
© 2018, Judi Barrett pour le texte original
© 2018, Ron Barrett pour les illustrations
Titre original : « Lots more animals should definitely not wear clothing »
(Atheneum Books for Young Readers, New York, 2018)
Loi numéro 49 956 du 16 juillet 1949 sur les publications
destinées à la jeunesse : février 2019
Dépôt légal : février 2019
Imprimé en France par ...
ISBN : 978-2-211-23926-4

Il ne faut vraiment pas habiller les animaux…

parce que
ce ne serait
pas idéal
pour
le cheval,

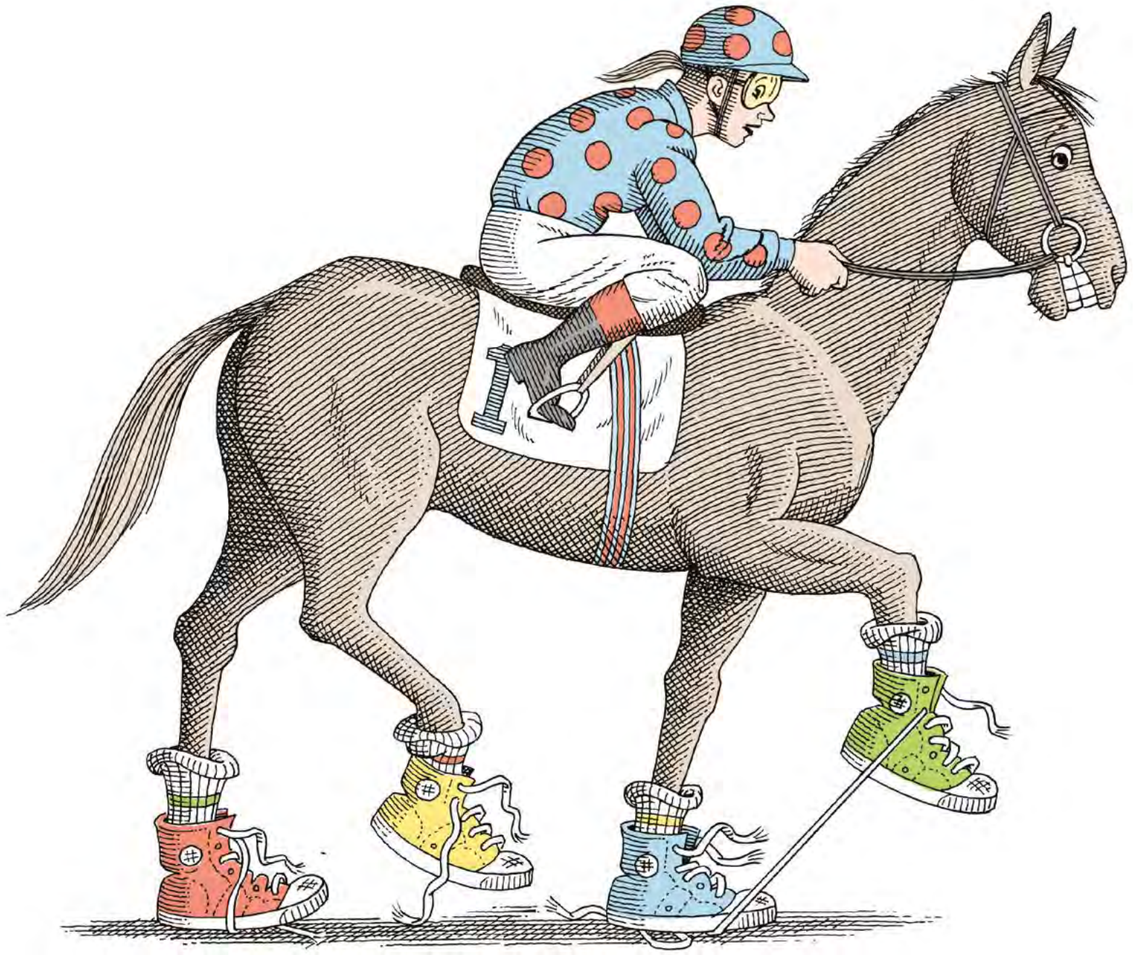

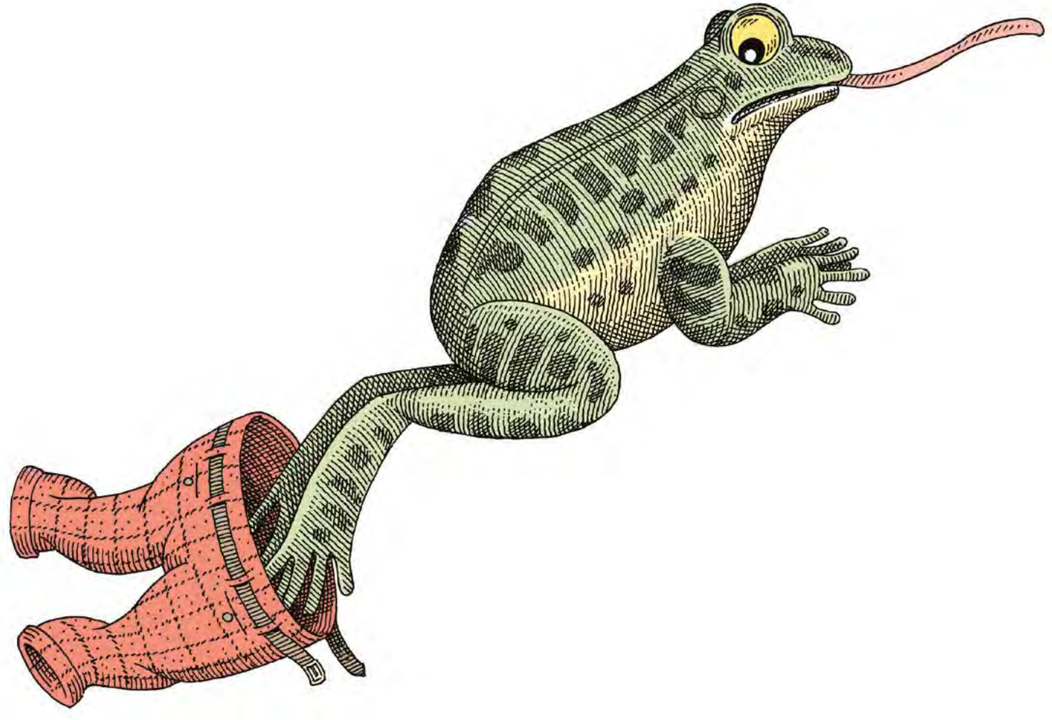



parce que la grenouille sauterait hors de ses vêtements,

parce que
l'ours
aurait trop
chaud,



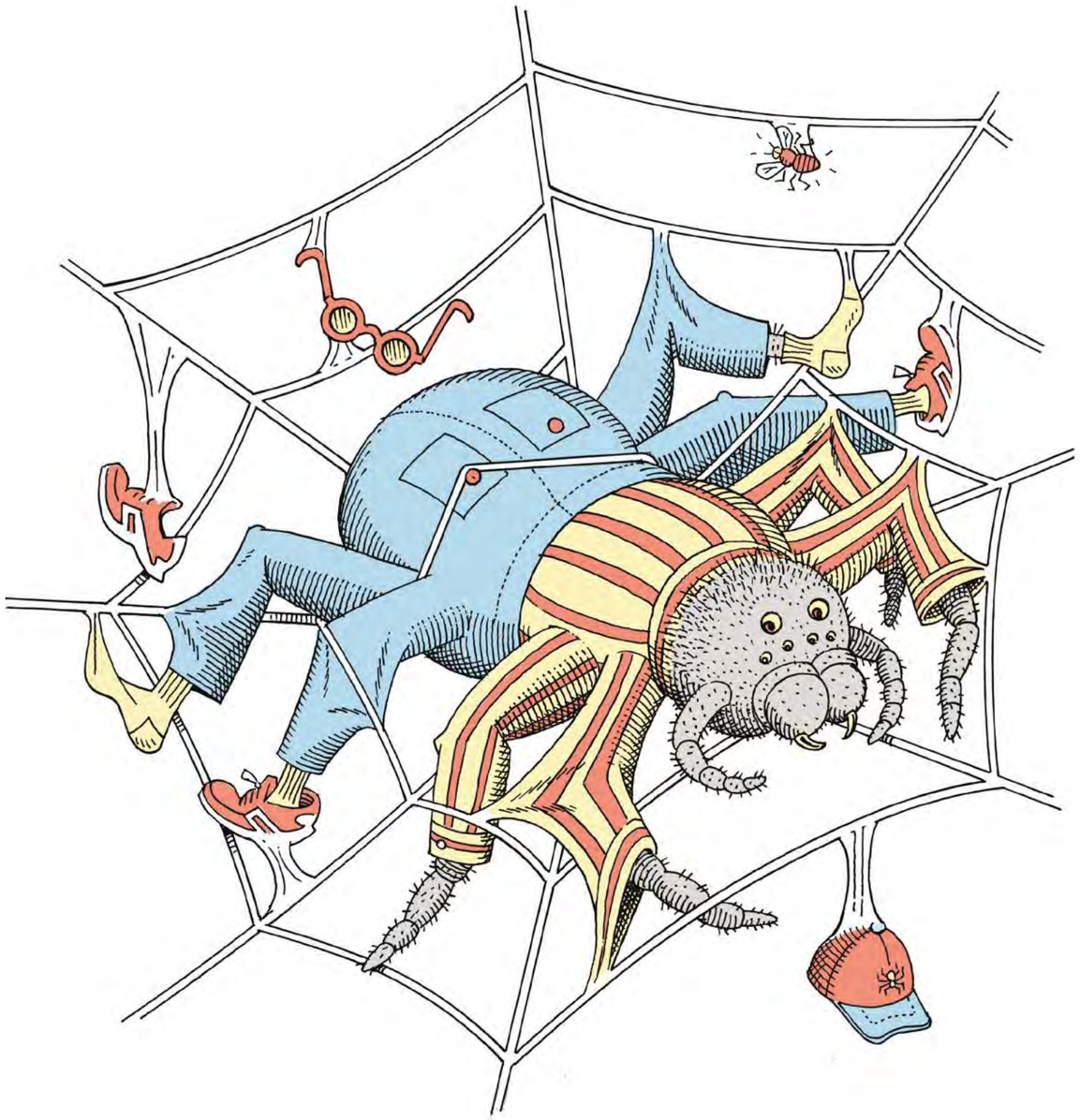

parce que
l'araignée
serait
empêtrée,