Il était un souriceau
qui voulait rester au chaud.

Et deux autres petites souris
qui voulaient voir du pays.
Elles prirent donc un crocodile,
qui leur permit de quitter l'île.

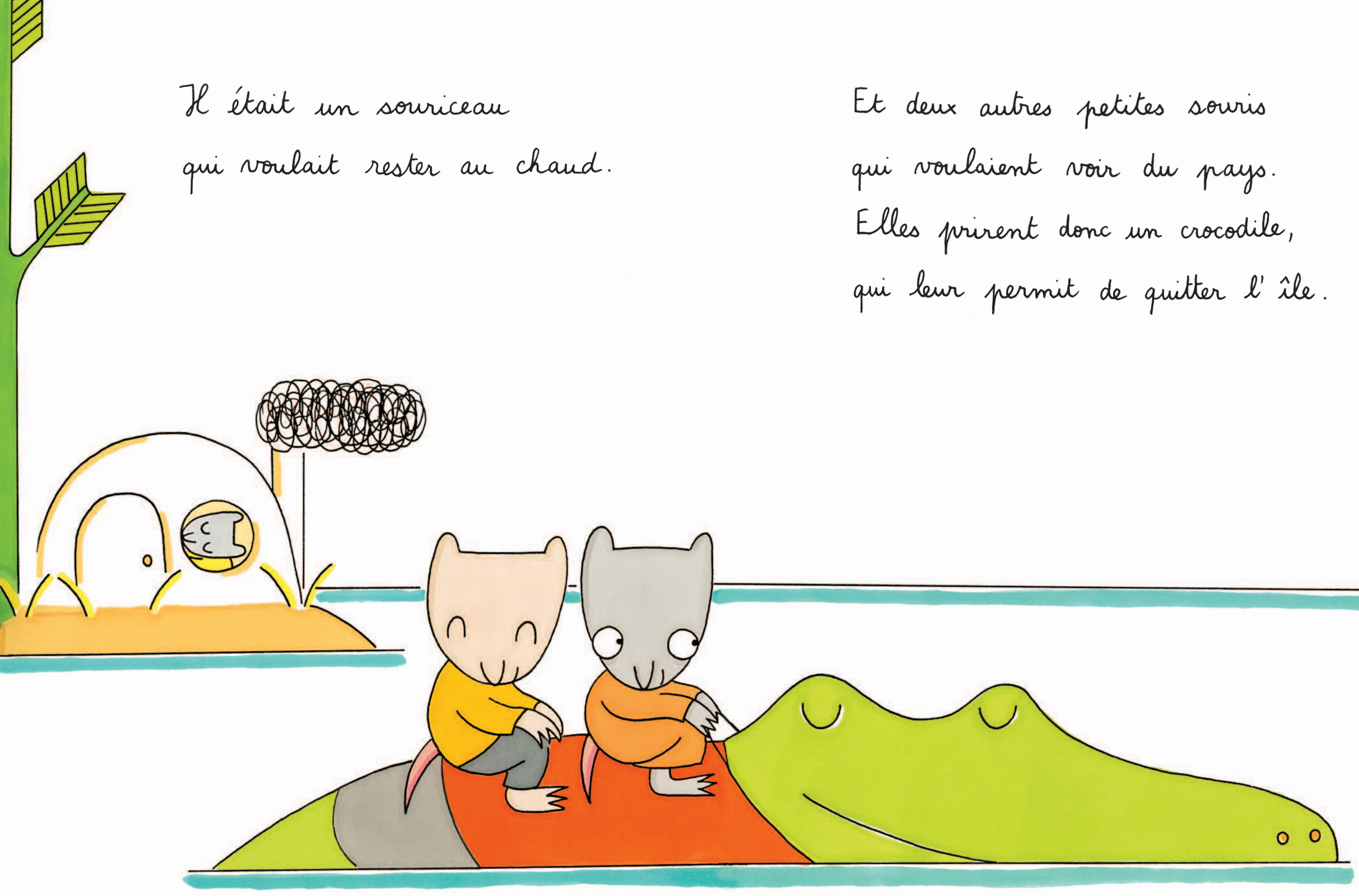

Le voyage avait commencé,

le souriceau devait beaucoup s'ennuyer.

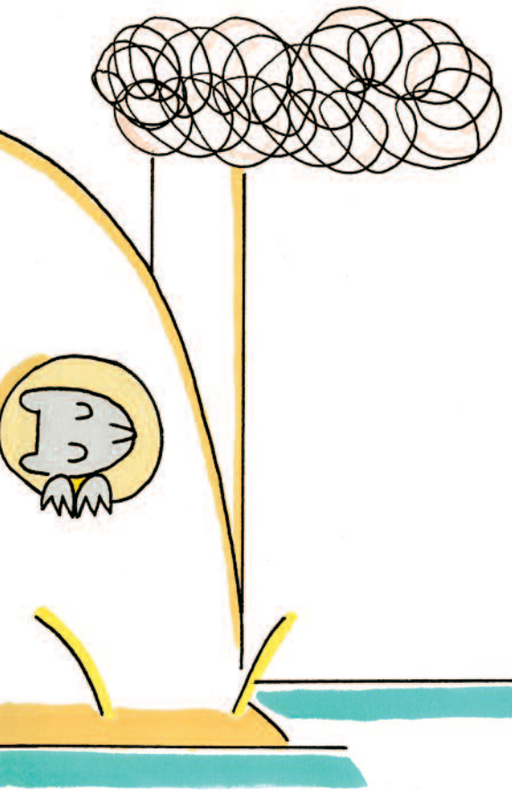

Vite, il fallait absolument lui téléphoner !

TUUT !

TUUT !

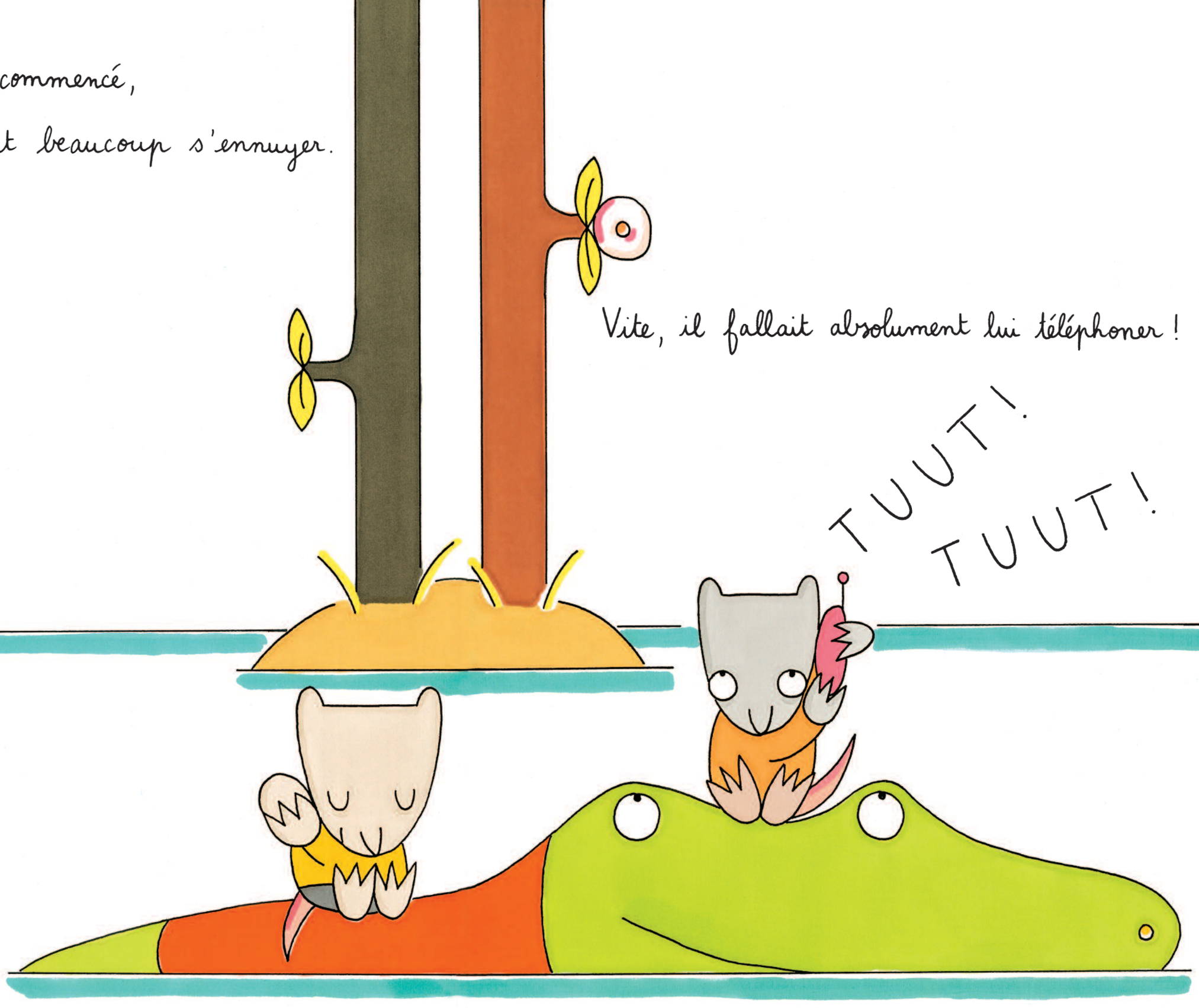

Et chez le souriceau...

DRIIING!!!

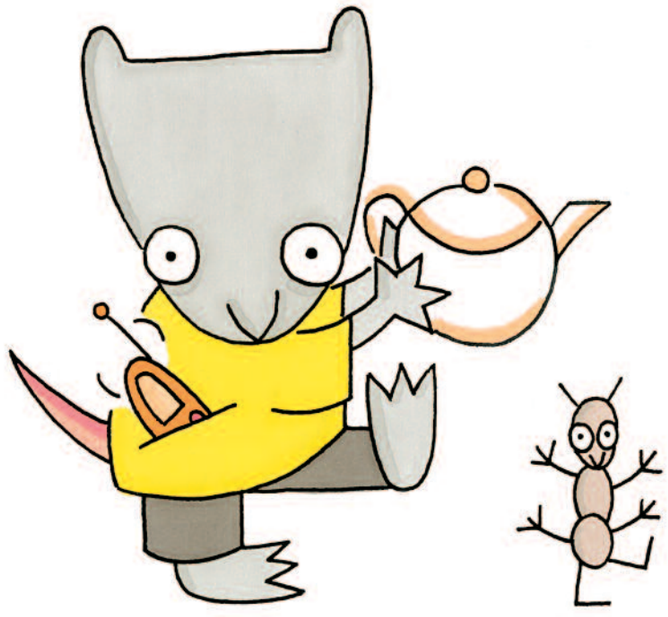

Allô, allô, Souriceau ?

Tout ici est tellement beau !

La forêt est magnifique

et les oiseaux sont fantastiques !

Chères souris, j'en suis ravi,
mais je suis très bien ici !

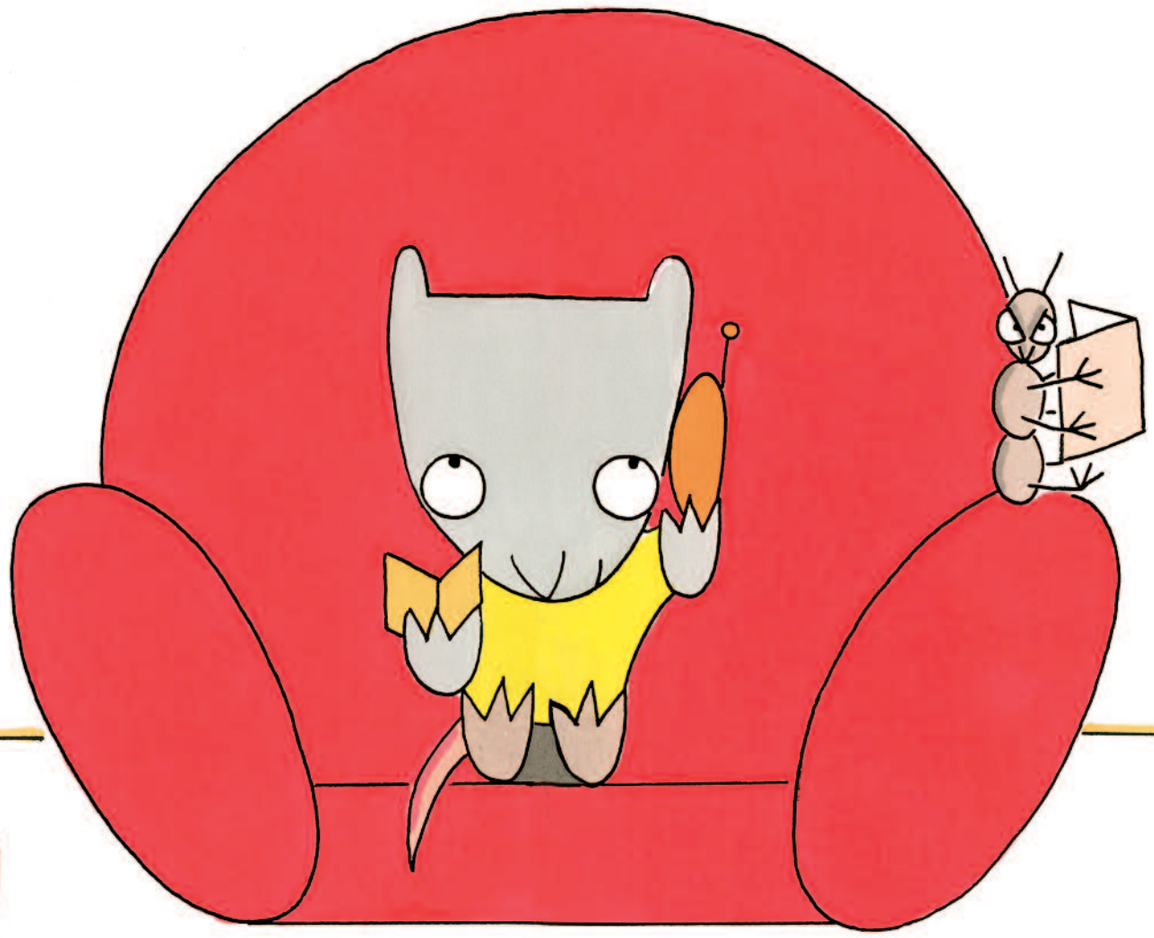

Oui,
on est très bien ici !

