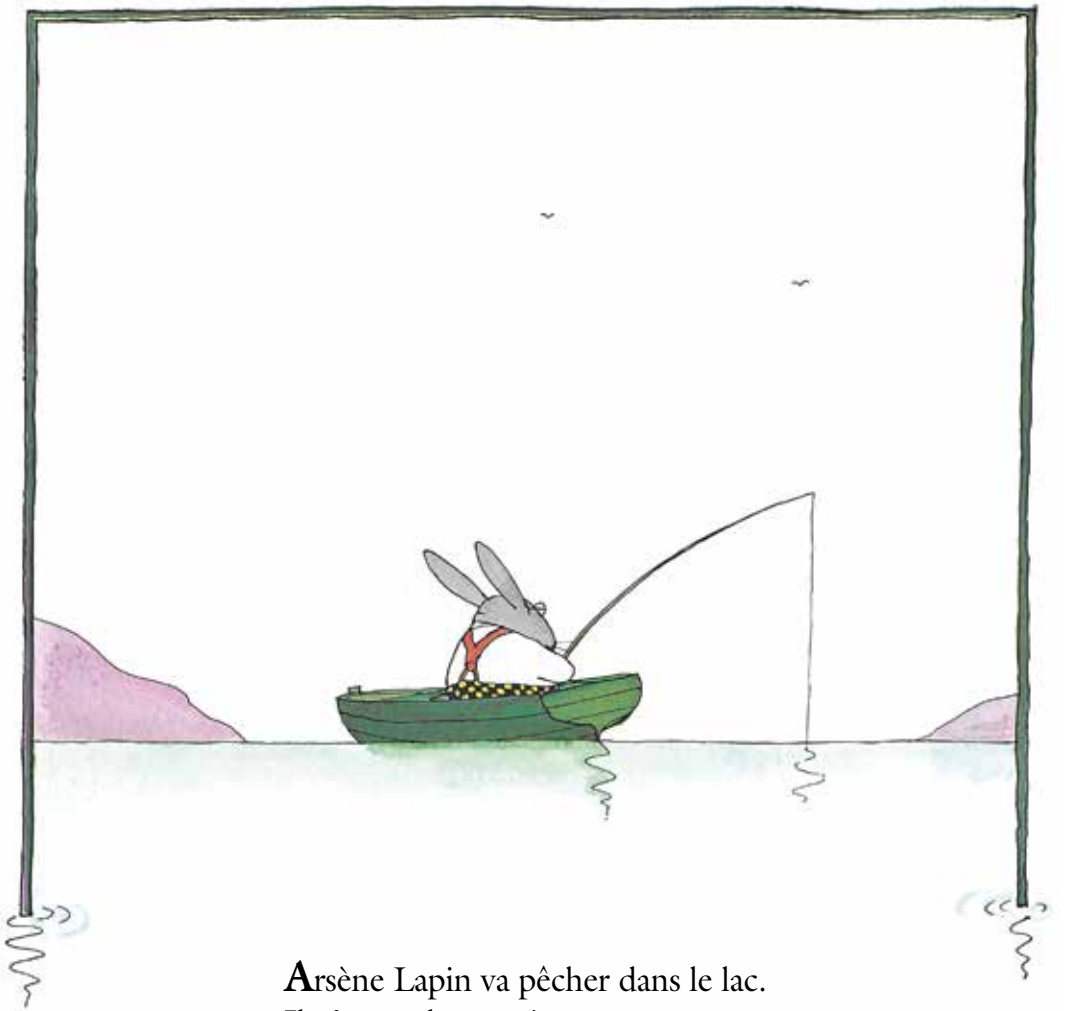

Arsène Lapin va pêcher dans le lac.
Il n'a pas de permis.
C'est pas grave :
il n'y a pas de poissons non plus.



Après une violente dispute avec ses parents,
le jeune Loulou Vandal s'est enfui de chez lui
en emportant la baignoire familiale.
Il est parti en mer.
Au bout de vingt-trois jours de morne ennui,
il put enfin essayer son lance-pierres
sur un navire de guerre.

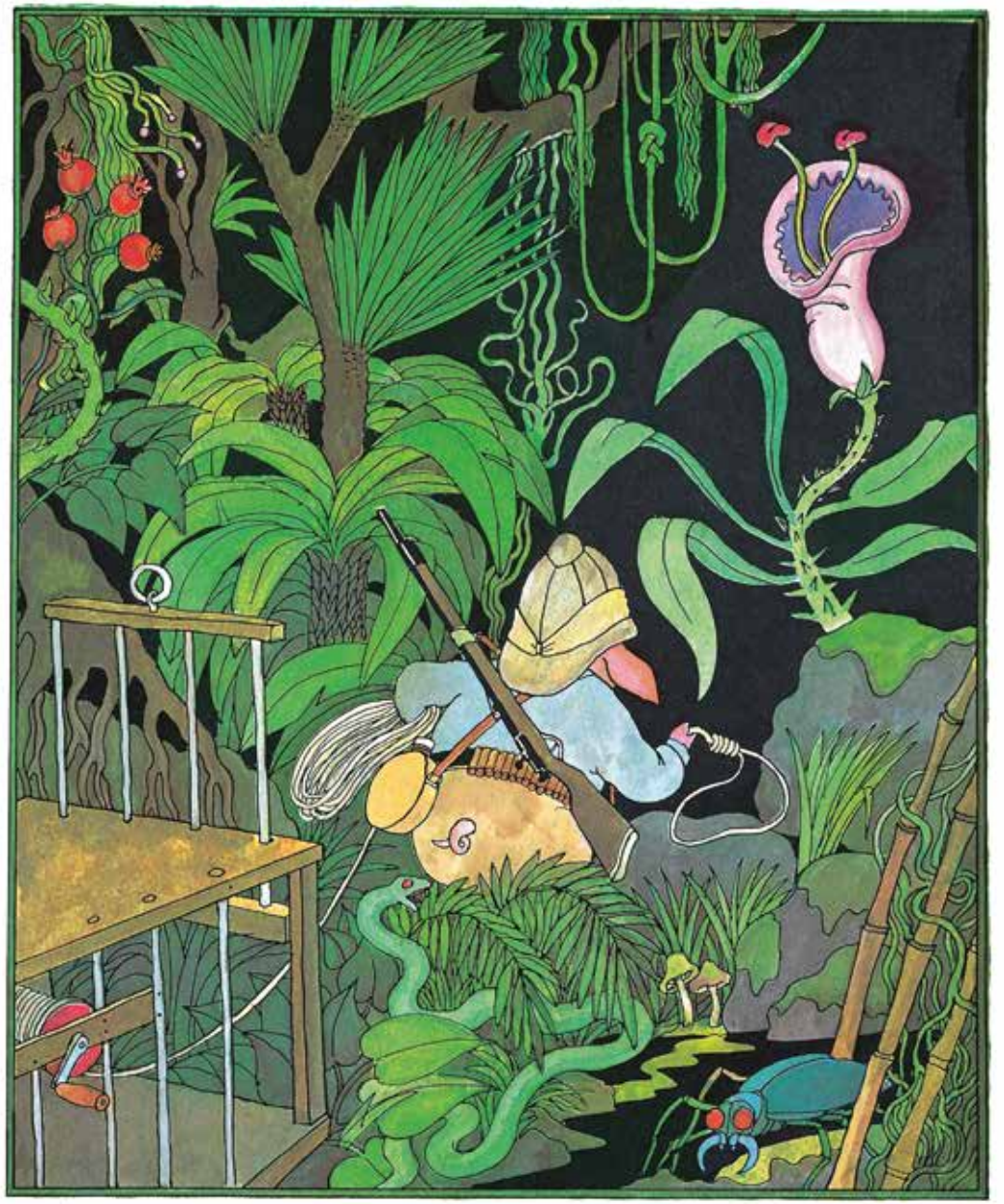



Sir Lardy McKuen
s'est rendu fameux
pour ses explorations hardies
dans des jungles lointaines où il traque et capture
des plantes sauvages.
Au pied du Kilimandjaro, il a enfin découvert
la plus rare de toutes, la *Pedophagia spinatus*,
fleur carnivore géante.
Sir Lardy McKuen a surmonté mille périls pour rapporter
ce spécimen sans prix. Au bout de longues années
de patient dressage, il a fini par lui apprendre à exécuter
quelques tours de cirque.

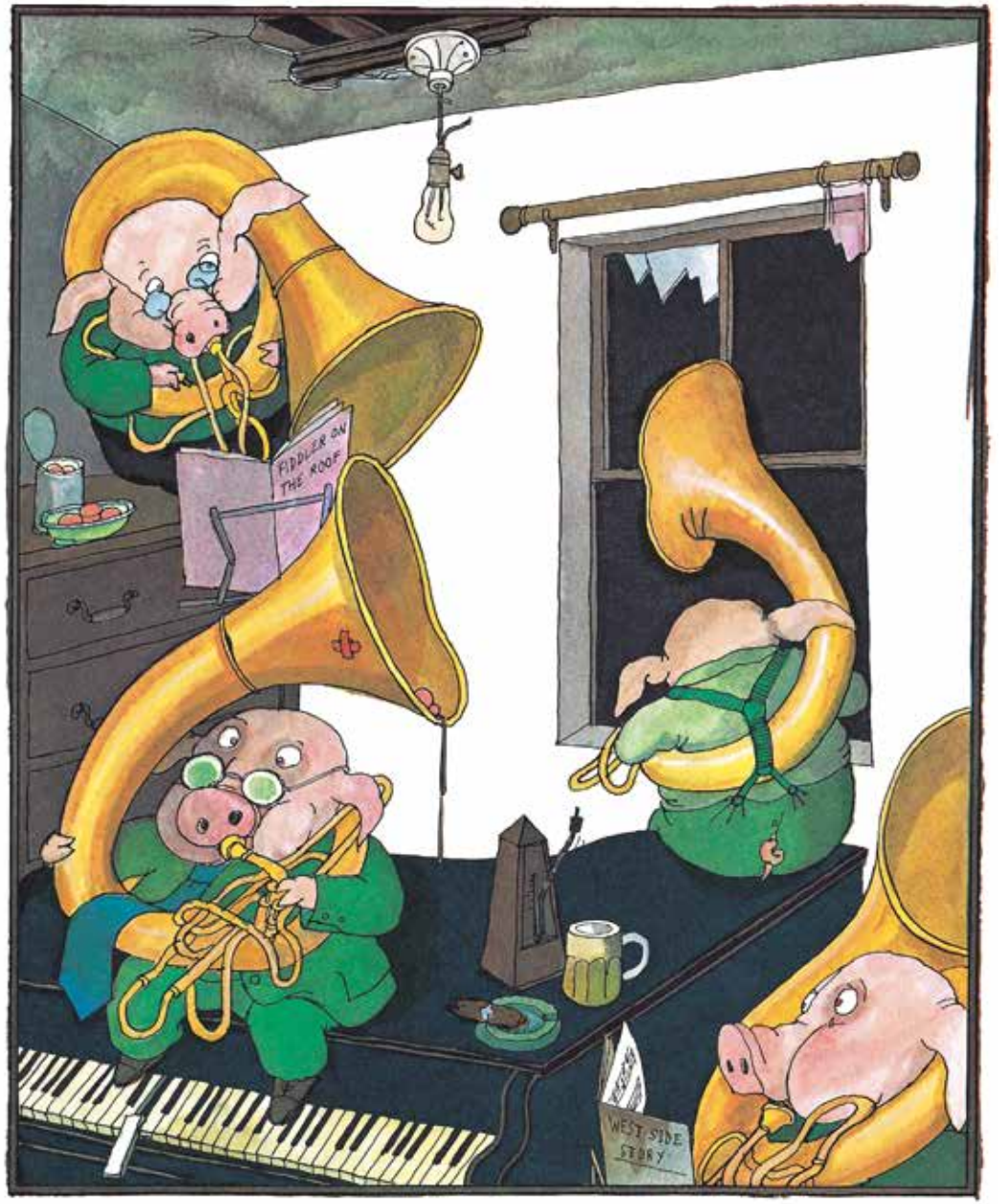



Les quatre frères Bonnot, Jean, Jacques, Jules
et Joseph, ont la passion de l'hélicon.
Ils soufflent comme des perdus,
et ça fait un bruit d'enfer.
Tous les autres locataires de leur immeuble
ont été forcés de déménager pour échapper
à ce tintouin affreux.
« Tant mieux », dit Jean Bonnot, l'aîné des quatre frères.
« Comme ça, nous aurons l'immeuble
pour nous seuls. »



