Stéphane Henrich

Châteaux de sable





Pour Anne

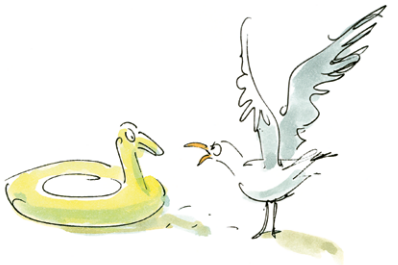

ISBN 978-2-211-30032-2
Première édition dans la collection *les lutins* : mai 2019
© 2016, kaléidoscope, Paris
© 2019, l'école des loisirs, Paris, pour l'édition dans la collection *les lutins*
Loi numéro 49 956 du 16 juillet 1949 sur les publications
destinées à la jeunesse : juin 2016
Dépôt légal : mai 2019
Imprimé en France par

Stéphane Henrich

Châteaux de sable



kaléidoscope
les lutins de l'école des loisirs
11, rue de Sèvres, Paris 6e


GLACES




Belles vacances
GOOTER

