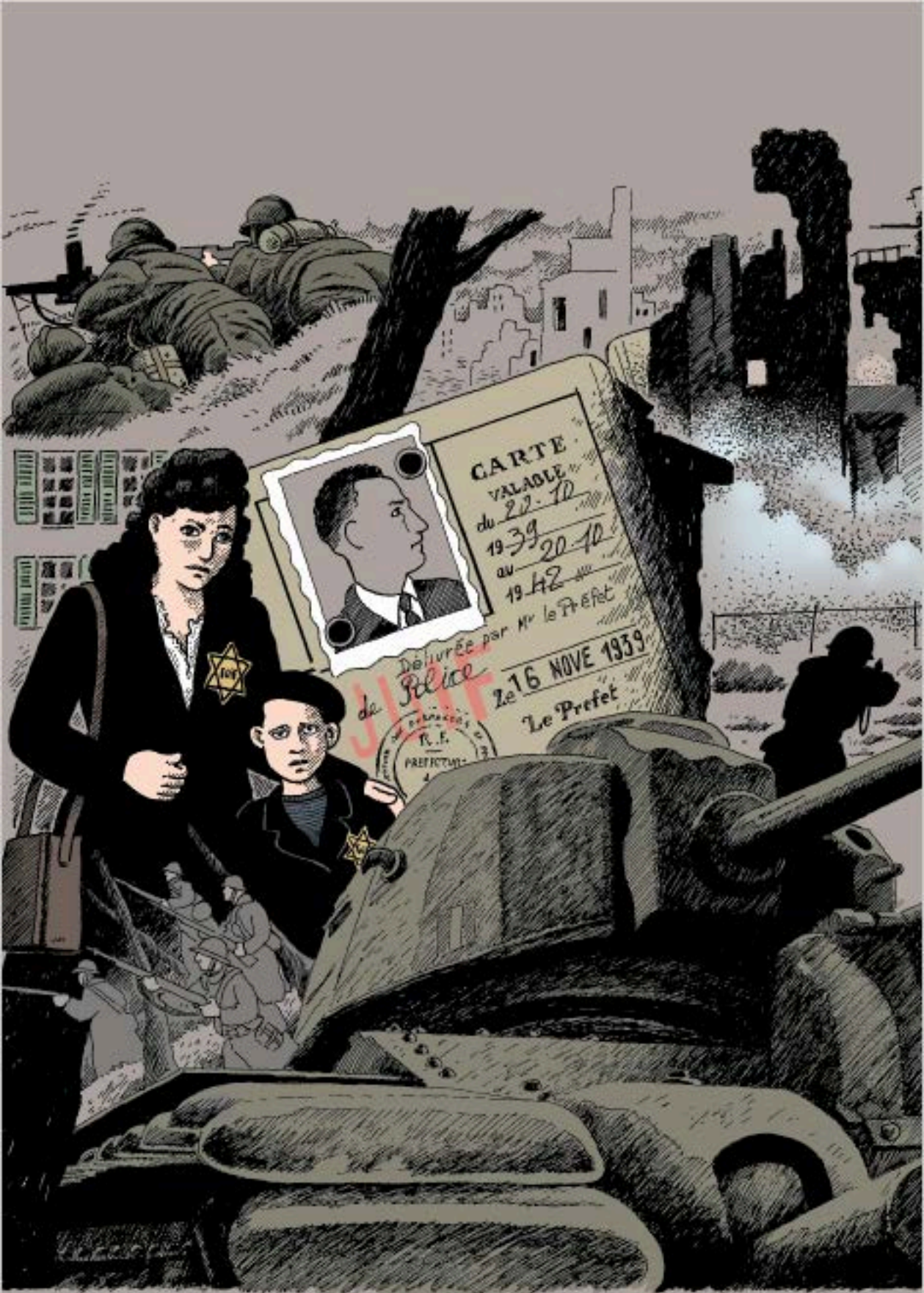
CARTE
VALABLE
du 20-10
1939
au 20-10
1942
Délivrée par Mr le Préfet
de Police
le 16 NOVE 1939
Le Préfet
JUIF

Du mois de septembre 1939 au 8 mai 1945…



… c'était la guerre.

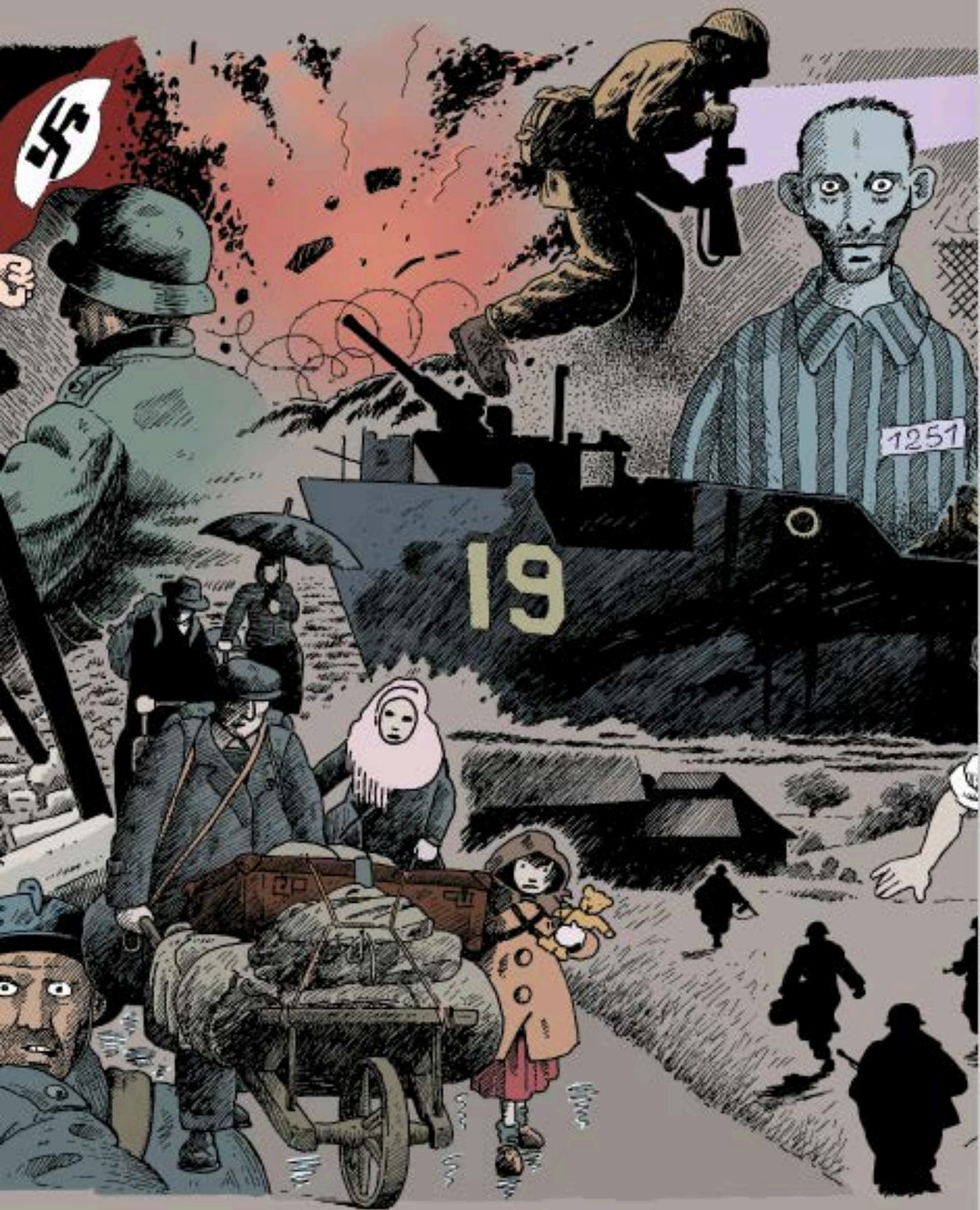

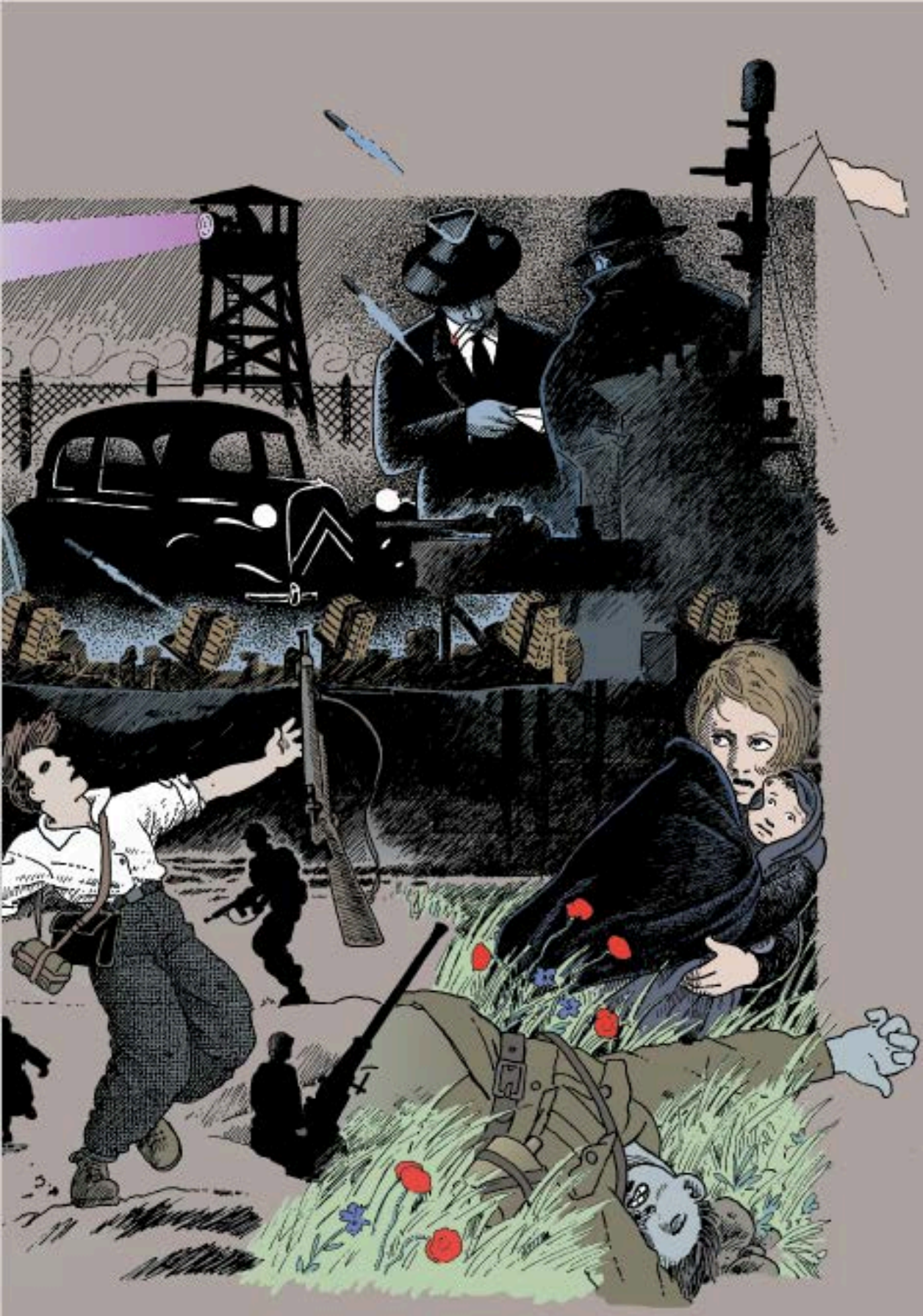

Mais la guerre n'empêchant pas les gens de s'aimer,

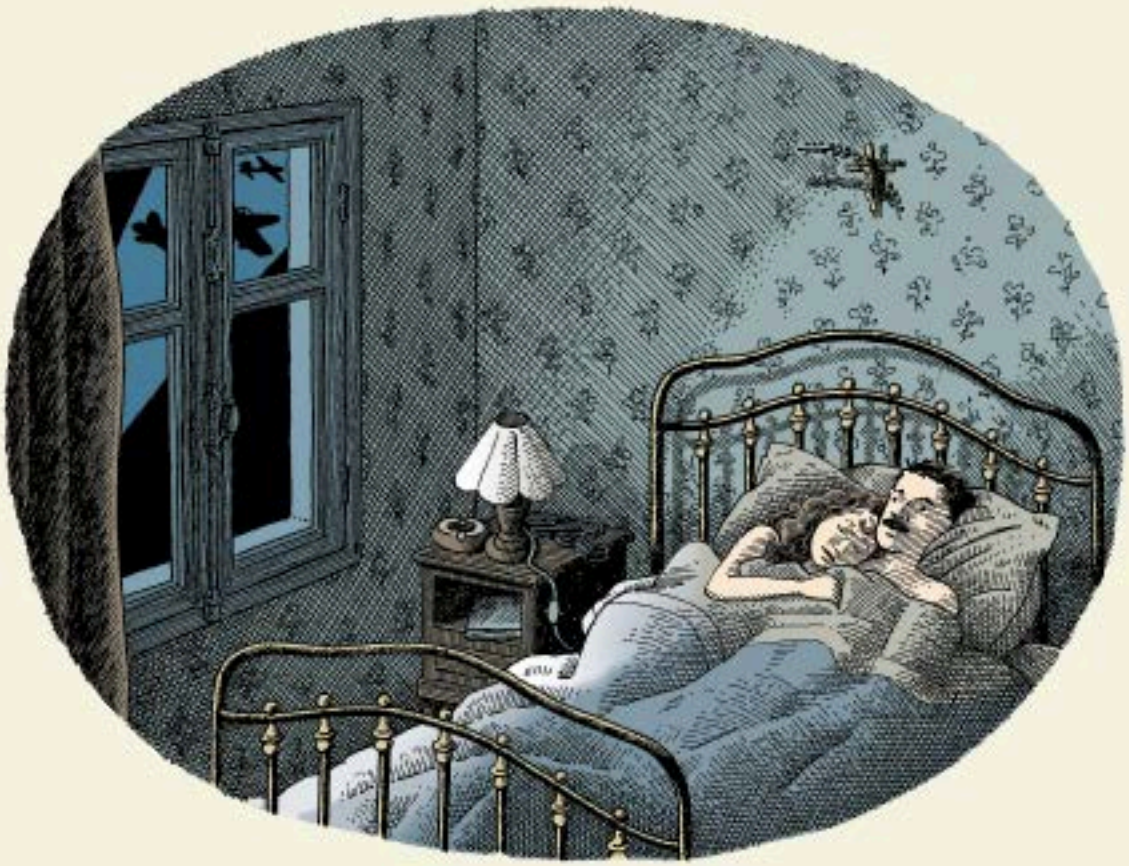

de nombreux enfants naissent en 1945, 1946…

