- Zélie, on est en retard.
Viens tout de suite t'habiller !

- Non, maman !



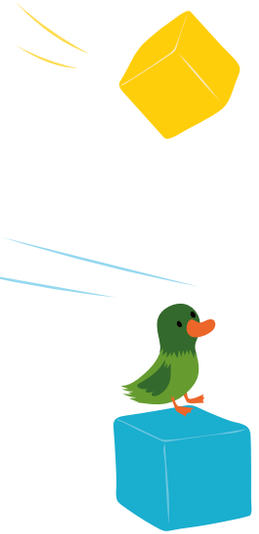

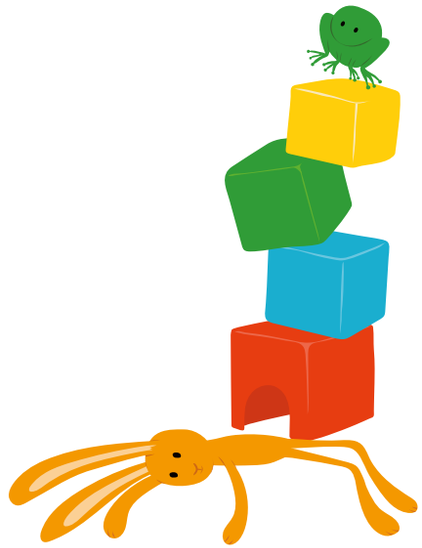





- Oh, Zélie, viens voir ! C'est incroyable...
UN TIGRE !



- Et hop, il passe sa tête dans ce trou.

- Là, UN OURS se faufile dans cette manche...



- Dans cette autre manche sautille UNE GRENOUILLE !

