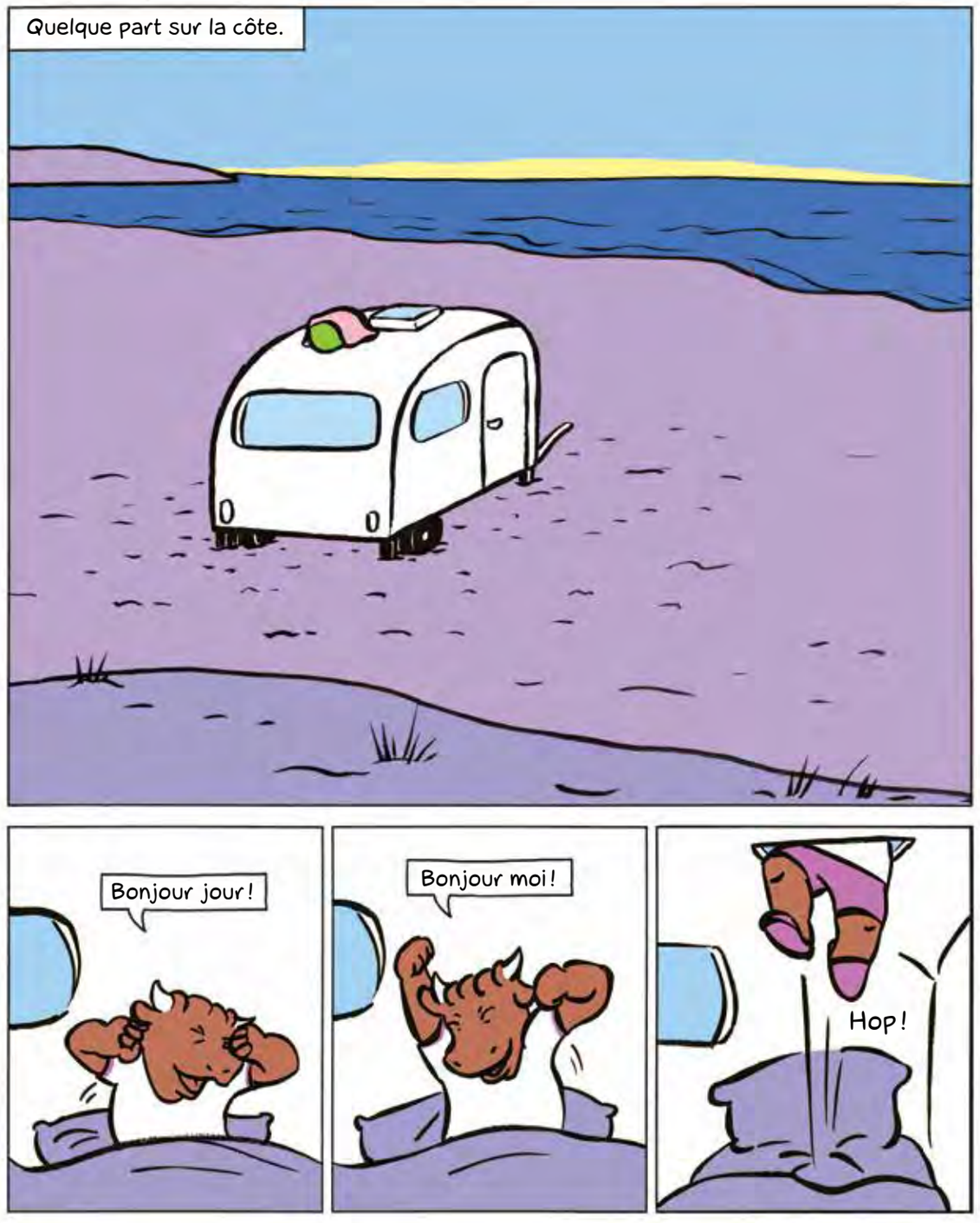
Quelque part sur la côte.
Bonjour jour !
Bonjour moi !
Hop !


Bonjour Claude !

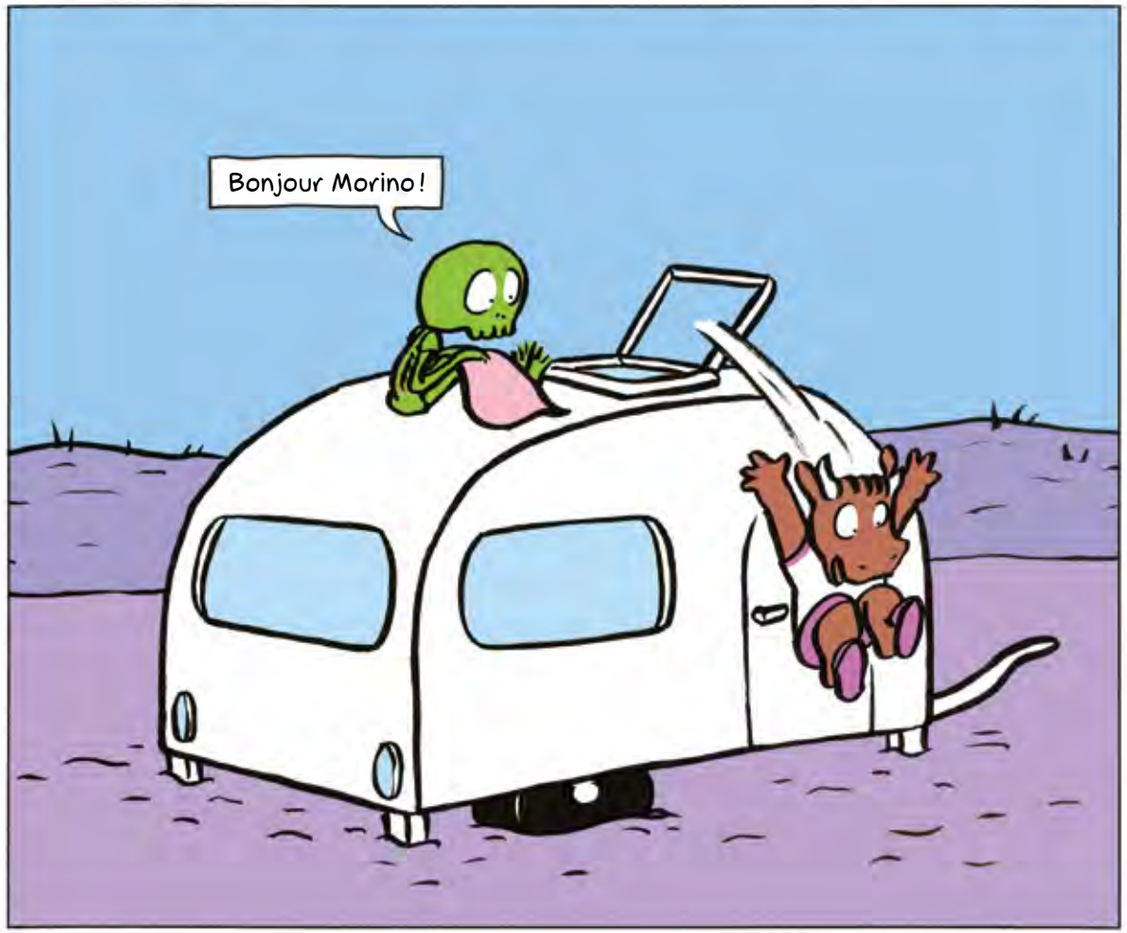
Bonjour Morino !

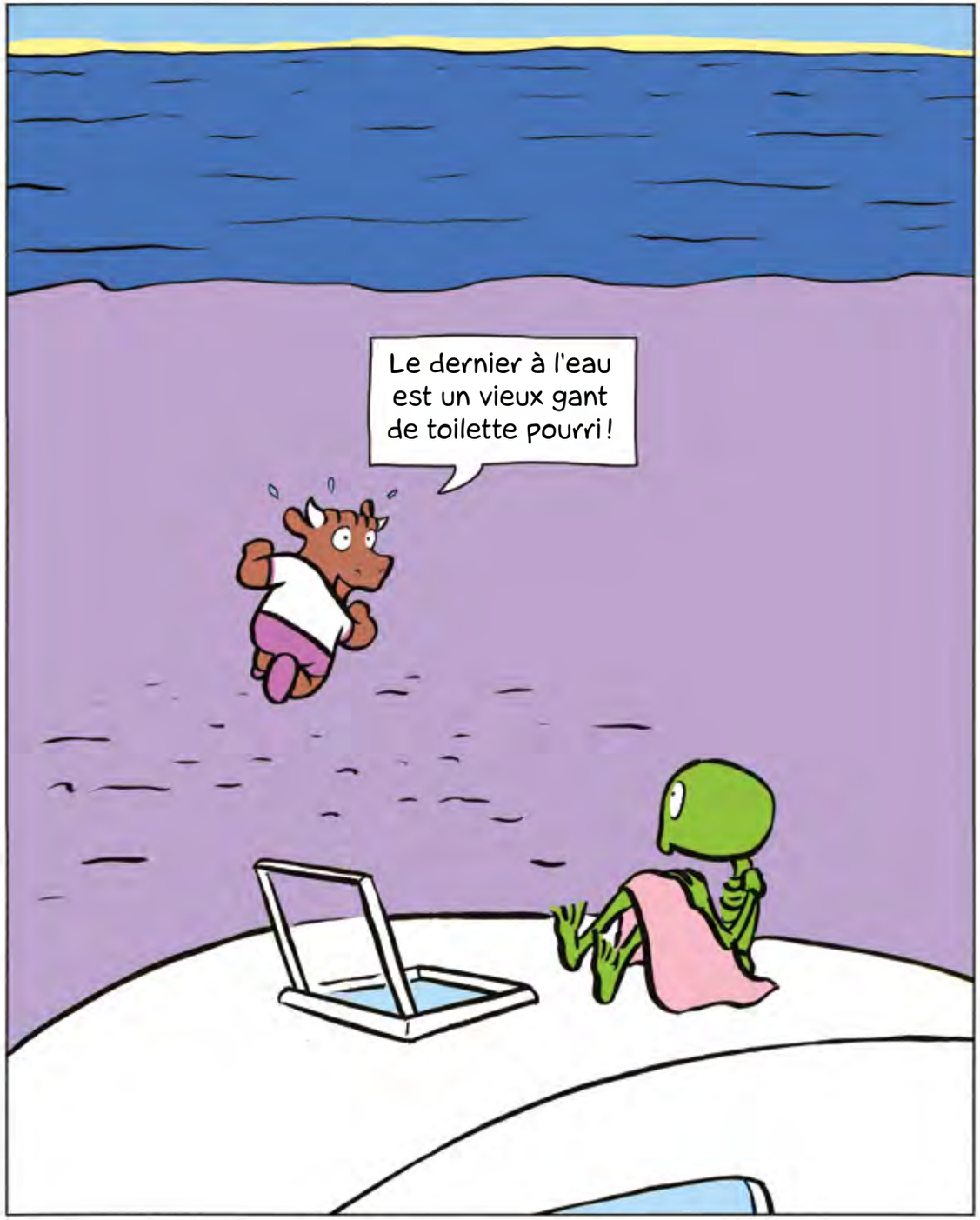
Le dernier à l'eau est un vieux gant de toilette pourri !

Claude et Morino se sont rencontrés au début de l'été.

Ensemble, ils ont vécu une grande aventure.

Et désormais, Claude et Morino sont amis.

Avant de rencontrer Morino, Claude vivait sous la terre.

Et encore avant, Claude ne s'en souvient pas.

Vziou !

Plouf

Tricheur !

Gagné !

Merci, vieux gant pourri.

Morino vient en vacances ici chaque été depuis qu'il est petit.

Maintenant qu'il est grand, il connaît tout le monde ici.

Bonjour monsieur Bigor !

Morino ! Bonjour mon petit !

Avant Morino venait avec ses parents.
Désormais c'est avec son nouvel ami qu'il partage les plaisirs d'un été sur la côte.

Merci.

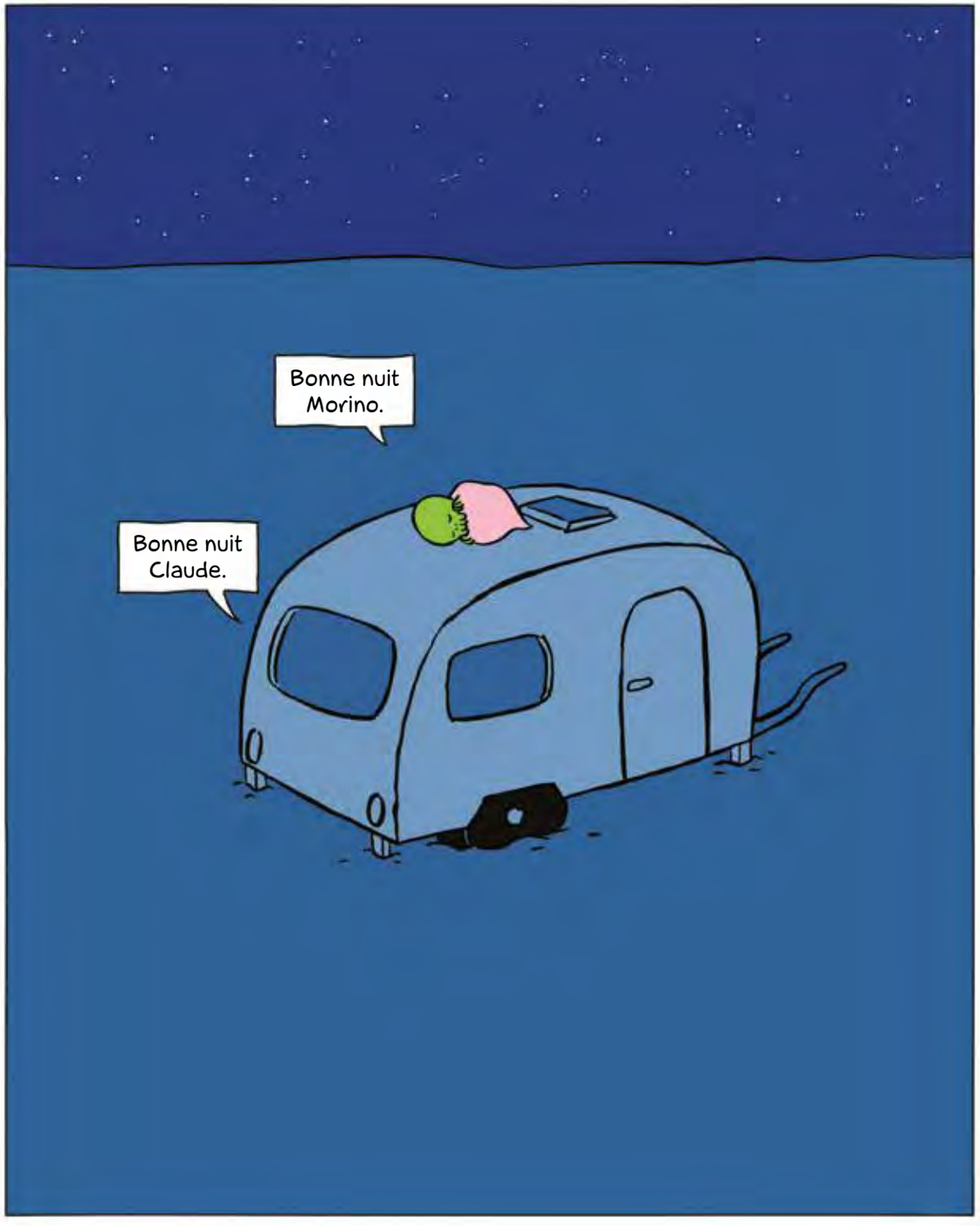



Chapitre 1