– Bonsoir, Petite Souris, que fais-tu à la fenêtre ?
– Je t'attendais, Croque-Bisous !
– Tu m'attendais pour que je te croque tes bisous ?
– Oui !
– Viens avec moi dans le jardin.



– Dans le jardin ? À cette heure-ci ? Pourquoi ?
– Regarde cette belle nuit ! C'est la nuit des étoiles filantes !
On va dans le jardin observer le ciel.
Et tu sais, à chaque fois qu'on voit une étoile filante,
on doit faire un vœu !



– Un vœu ? C'est quoi, un vœu ?
– C'est quelque chose qu'on aimerait très fort,
alors on le demande à l'étoile filante
et cette chose se réalise !
– Elles sont magiques ?





– Oui, c'est parce qu'elles apparaissent et disparaissent aussitôt ! Oh ! En voilà une ! s'écrie Croque-Bisous.
– Où ça ? Où ça ? demande Petite Souris en écarquillant les yeux.

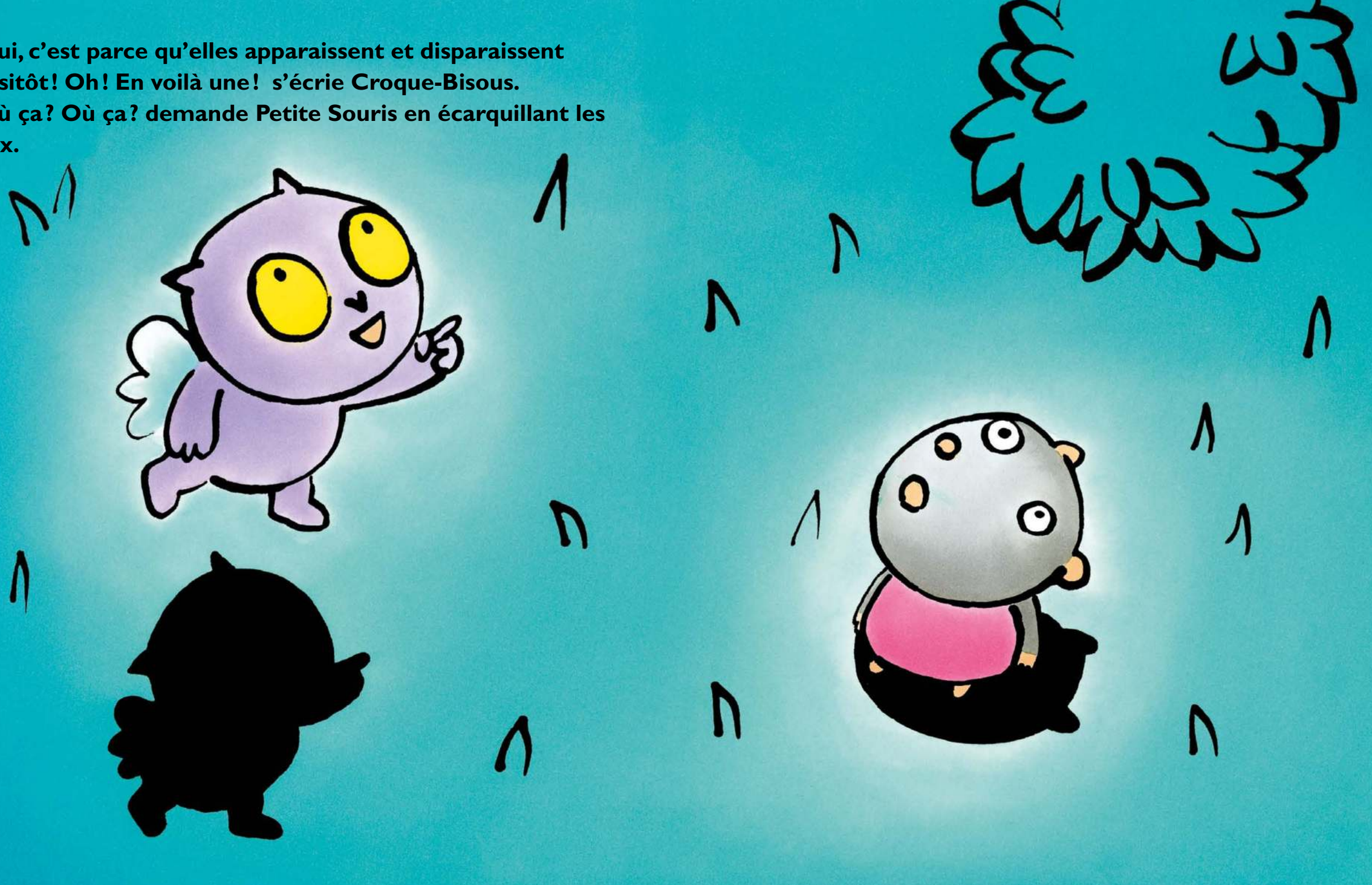

–Trop tard, elle est déjà passée !
–Alors, tu as fait un vœu, Croque-Bisous ?
– Non, je n'ai pas eu le temps !

