Rascal et Pascal Lemaitre

TOUT LE MONDE A PEUR

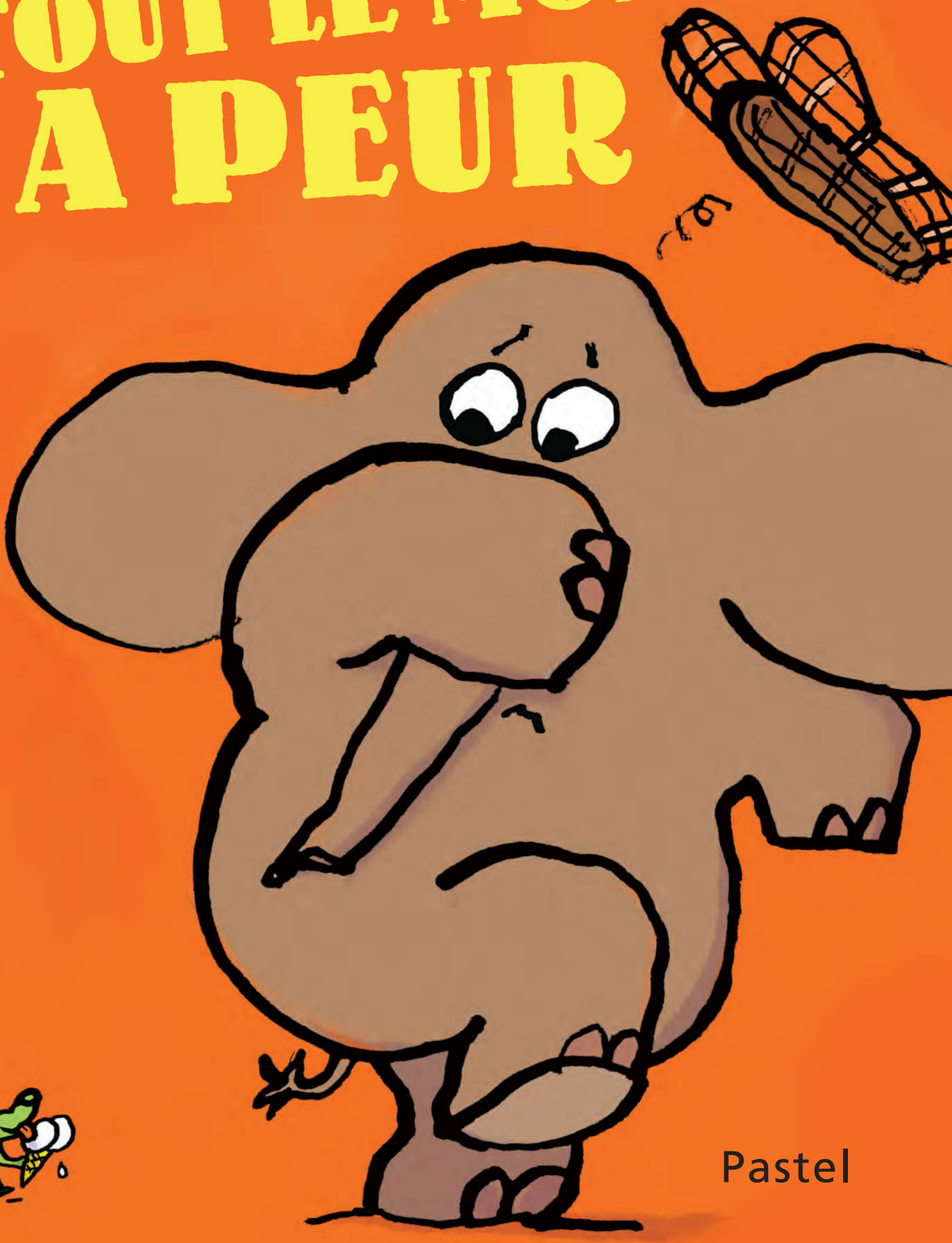

Pastel

Pour Nolan Thérèse
Rascal

Un beau plongeon dans la vie
à Kiyan Vadoud !
Pascal

© 2020, *l'école des loisirs*, Paris

Loi 49 956 du 16 juillet 1949,
sur les publications destinées à la jeunesse.
Dépôt légal : avril 2020
ISBN 978-2-211-30176-3

Mise en pages : *Architexte*, Bruxelles
Imprimé en Malaisie par *Tien Wah Press*





Pastel
l'école des loisirs

TOUT LE MONDE A PEUR

(et c'est bien normal !)



Texte de Rascal
illustrations de Pascal Lemaitre





La souris verte a peur du chat...

et le chat, du bain.





La mouche, de l’araignée…

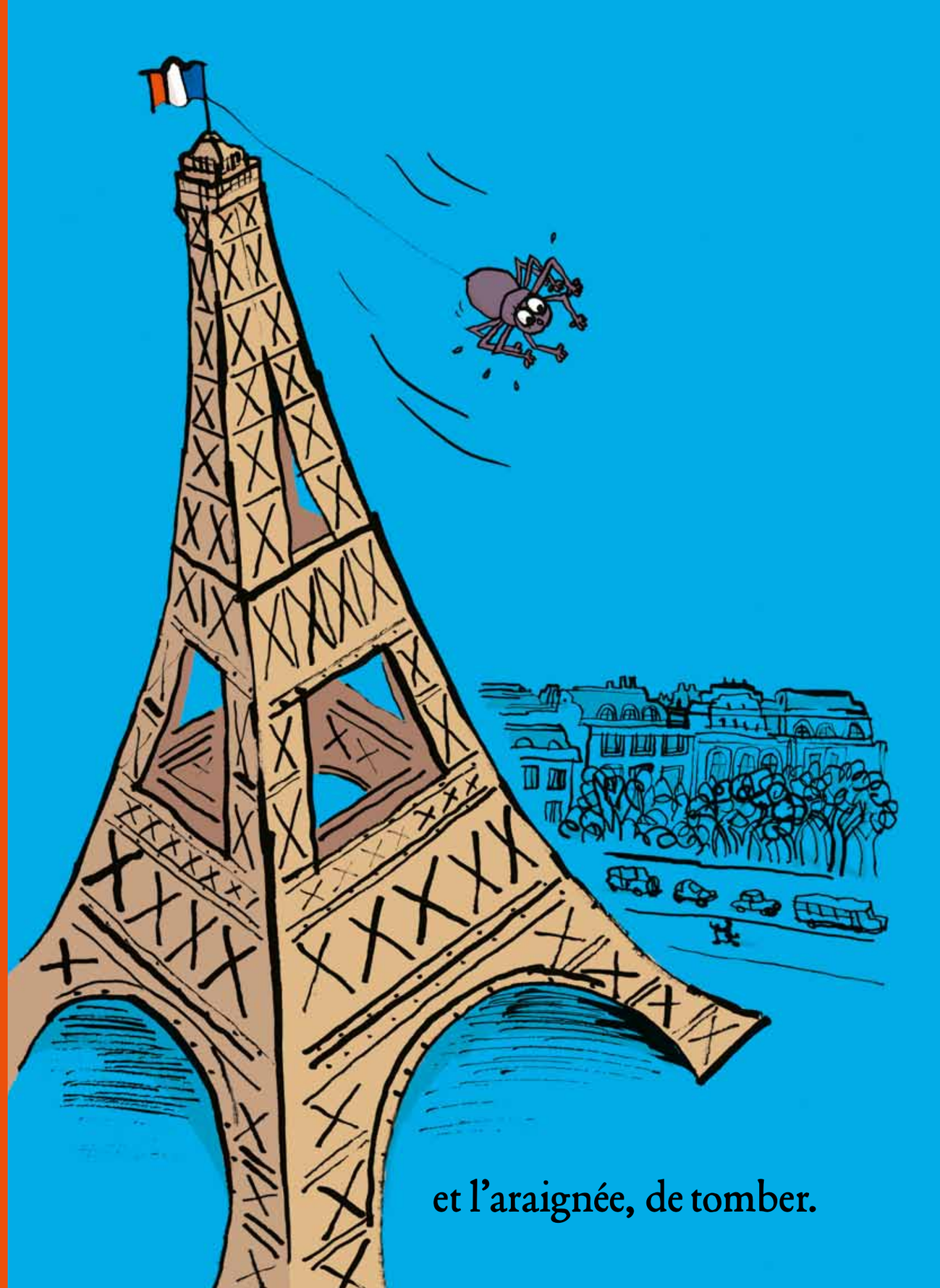

et l’araignée, de tomber.



Le ver dodu, de la mésange bleue...

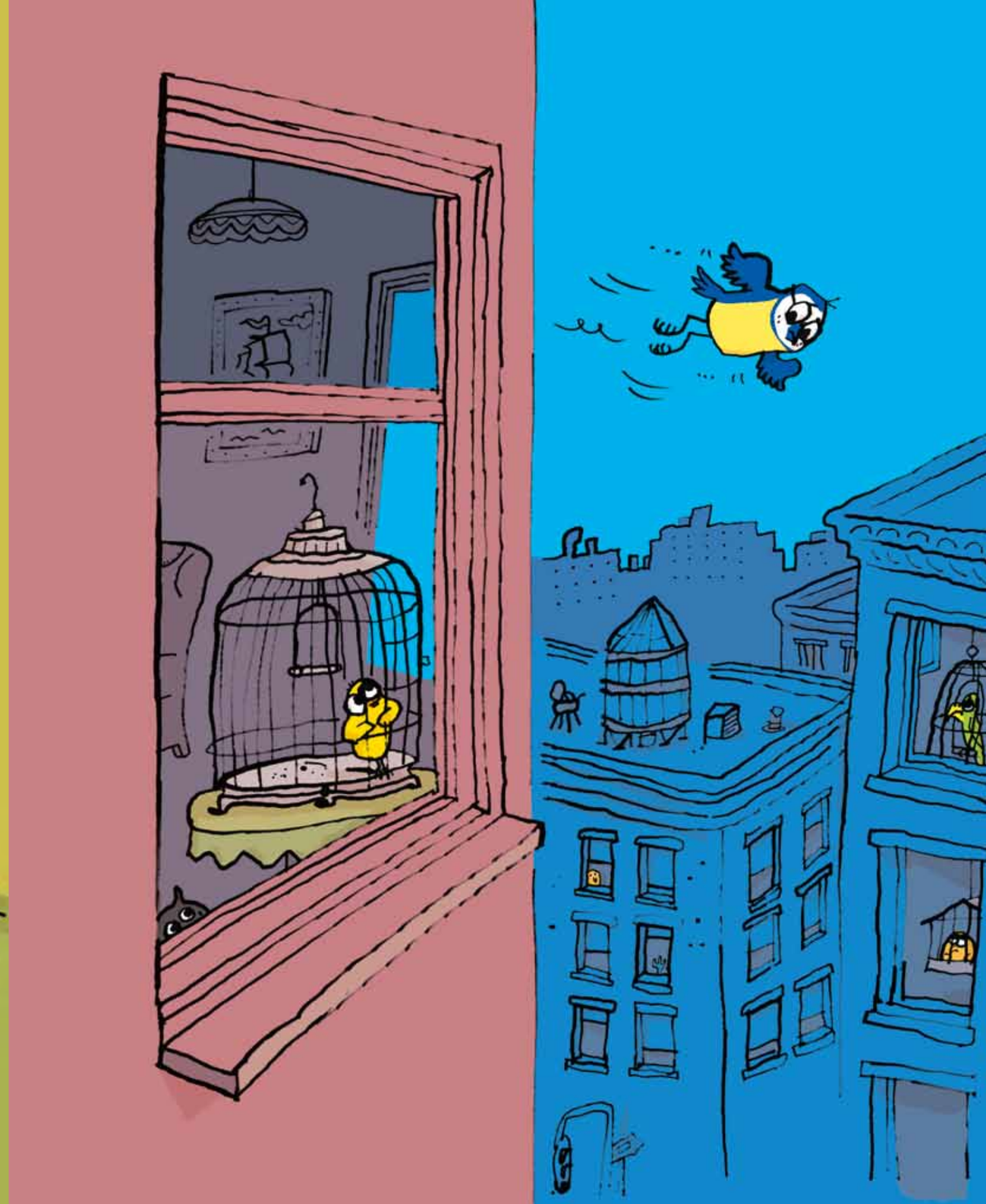

et la mésange bleue, des cages.



Les abeilles, de l'ours glouton...



et l'ours glouton, des abeilles en colère.

Le vilain brigand, du petit Kiki...

et le petit Kiki, des longues nuits d'orage.