"Allez, on y va,
les trois p'tits chats !"

"Pour nous, ce sera l'année prochaine",
disent les hirondelles.

"Pour toi aussi, il est trop tôt,
mon corbillot", dit le corbeau.

♪ Trois p'tits chats ♪

♪ Trois p'tits chats ♪

♪ Trois p'tits chats, chats, chats ♪

"Pour nous, c'est dès maintenant",
disent les éléphants.

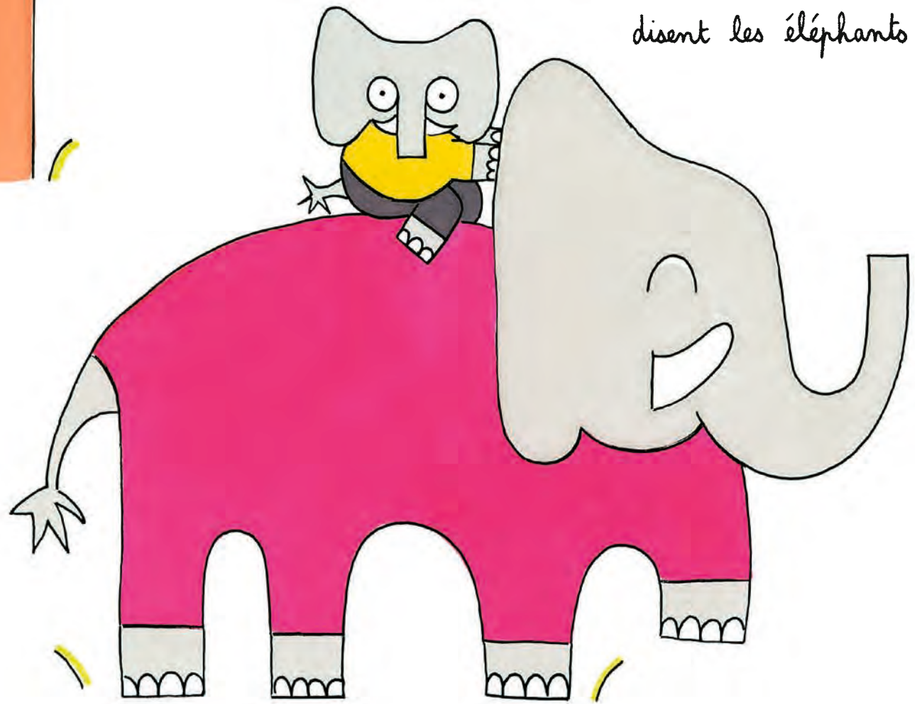

"On fait
la course ?"
dit la petite ourse.



"Attention au départ !"
disent les fils guépards !

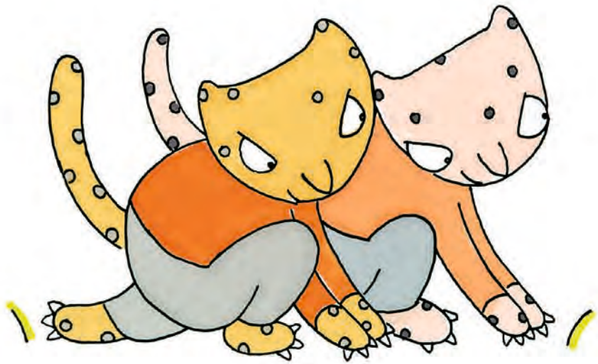



"On est parti !"
dit la fourmi.

"Moi,
je viens
en bateau",
dit le petit croco.

"Et nous en avion !" disent les hérissons.

"Et moi en papa !"
dit l'enfant panda.

"Moi, j'y vais
avec ma maman",
dit le fils
orang-outan.



"Nous, c'est avec
notre grand frère",
disent les sœurs
panthères.

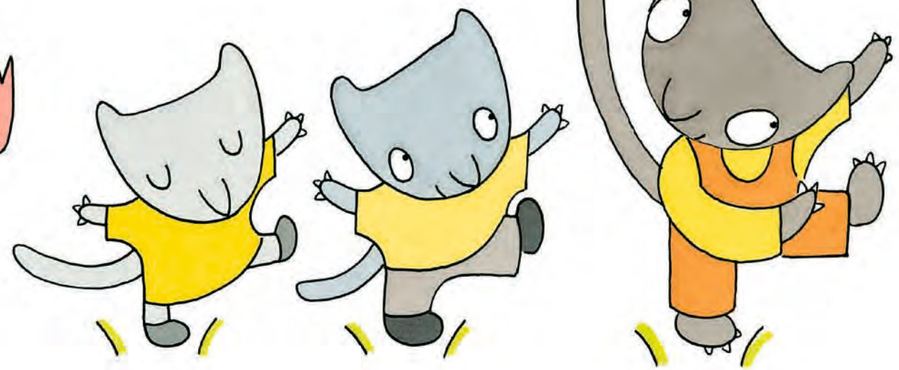

"Et nous, avec notre nounou !"
disent les kangourous.

