À quoi tu rêves

petit chat?





Je rêve de prendre
un bon bain de lait chaud!

À quoi tu rêves

petit chien ?

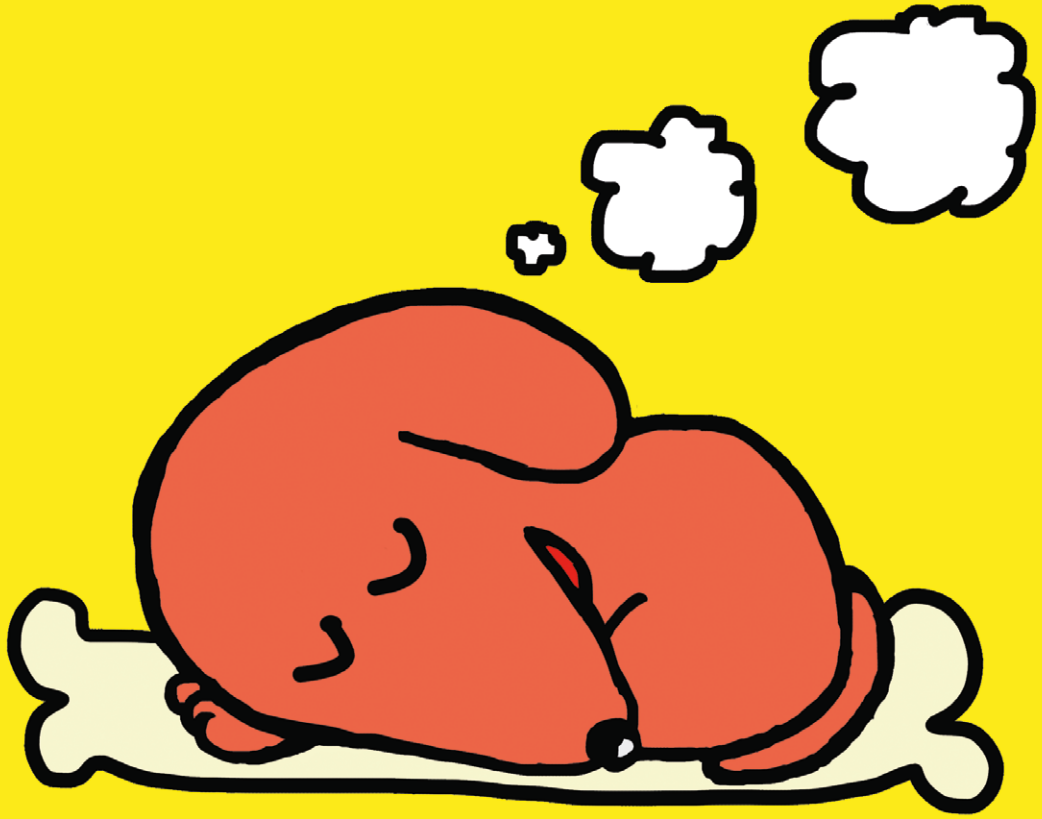

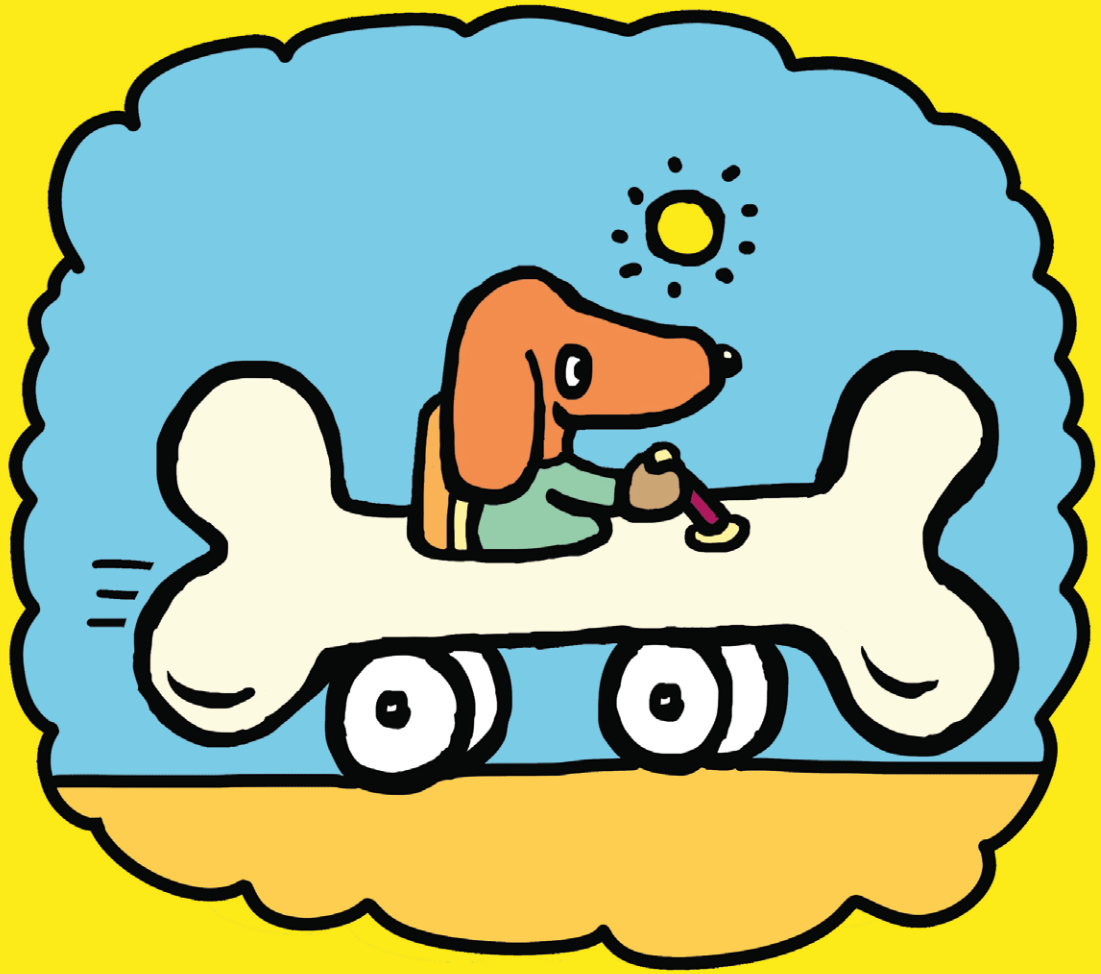

Je rêve de conduire

mon grand os à roulettes !

À quoi tu rêves

petite girafe ?





Je rêve de me faire
un beau collier de nuages !

À quoi tu rêves

petit lapin ?



Je rêve de voyager
dans ma super fusée-carotte !

À quoi tu rêves

petit serpent ?

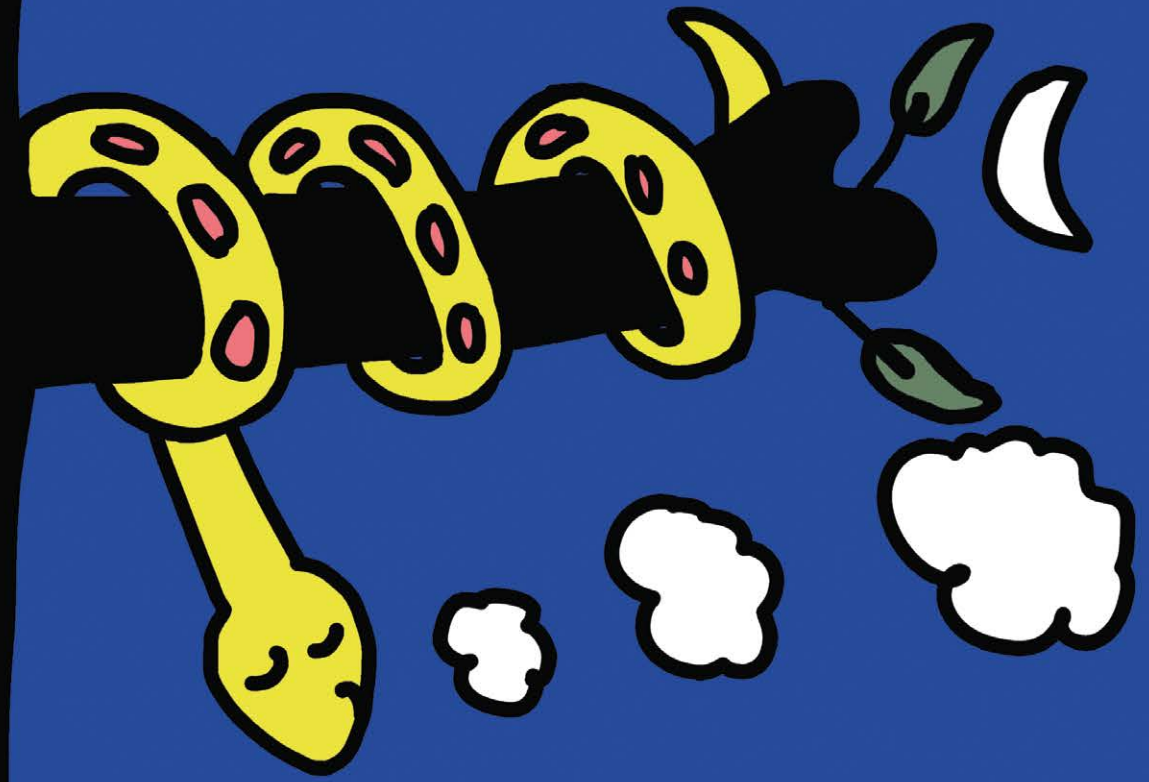

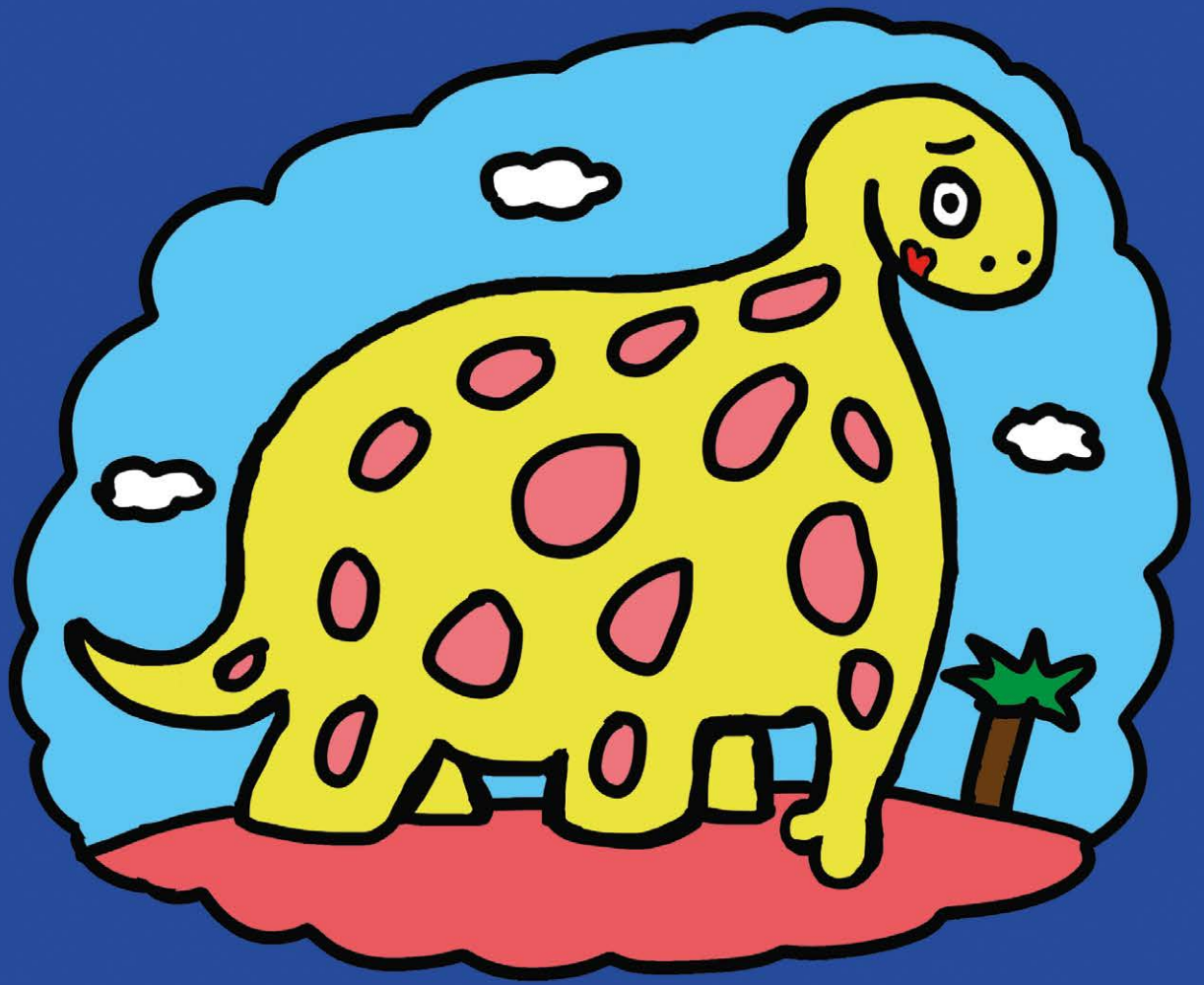

Je rêve de prendre
un maxi petit-déjeuner !