Quand le papa de Capucine travaille, il ne faut pas le déranger.
Et aujourd'hui, comme toujours, il a beaucoup de travail.
Et Capucine s'ennuie.

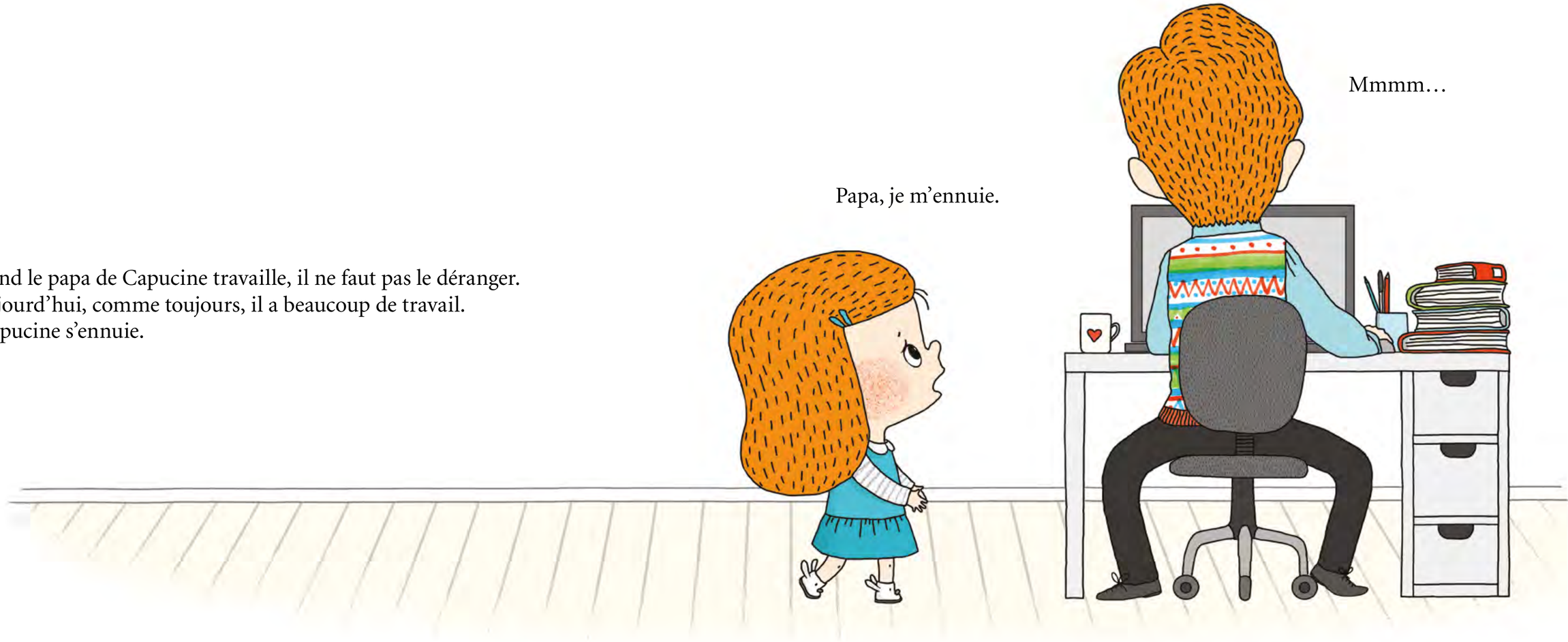

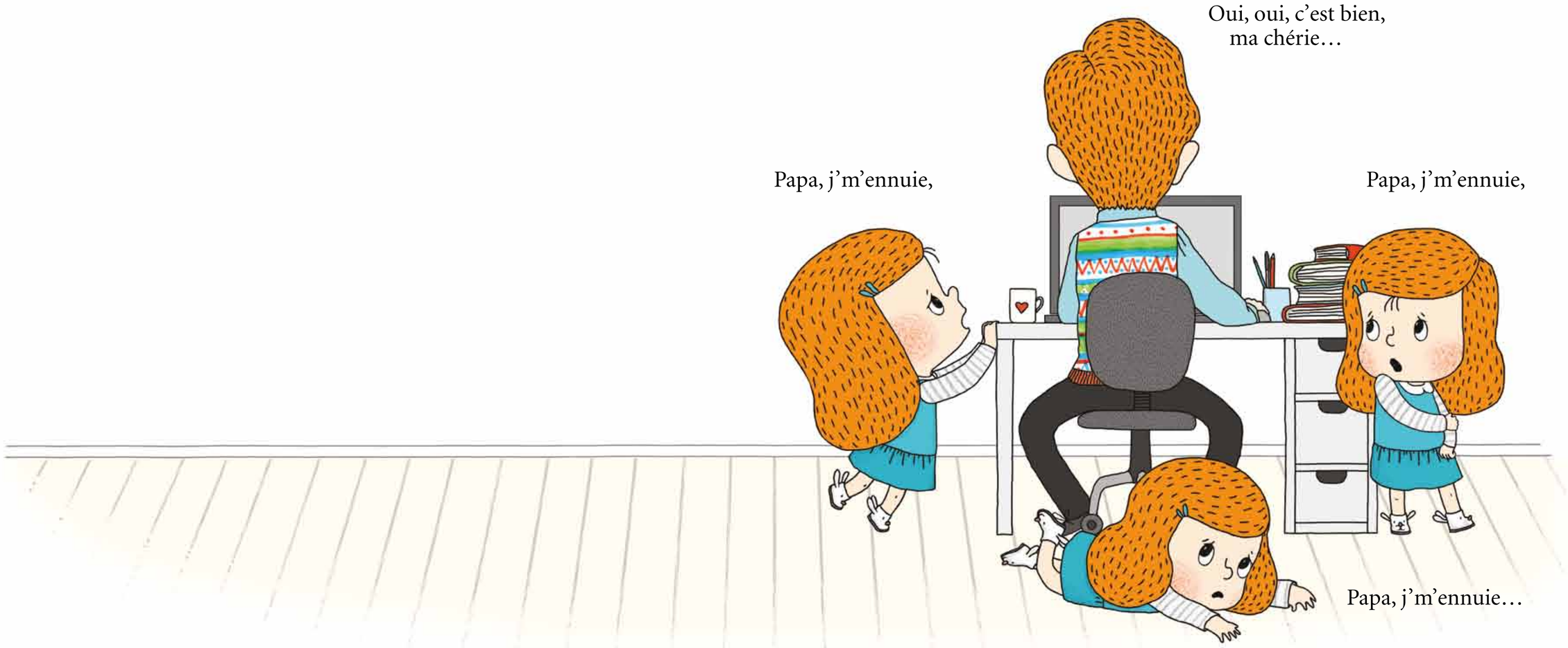
Oui, oui, c'est bien,
ma chérie…
Papa, j'm'ennuie,
Papa, j'm'ennuie,
Papa, j'm'ennuie…

Le papa de Capucine ne comprend pas.
Il y a pourtant plein de choses pour jouer
et pour s'occuper dans cette maison.



Le problème, c'est que quand Capucine joue,
son papa n'est jamais d'accord.



Ça ne va pas,
de donner des bonbons
au chien ?!



Non !
Ne dessine pas là,
Capucine, enfin !

BING !

BANG !

BOUM !

BONG !

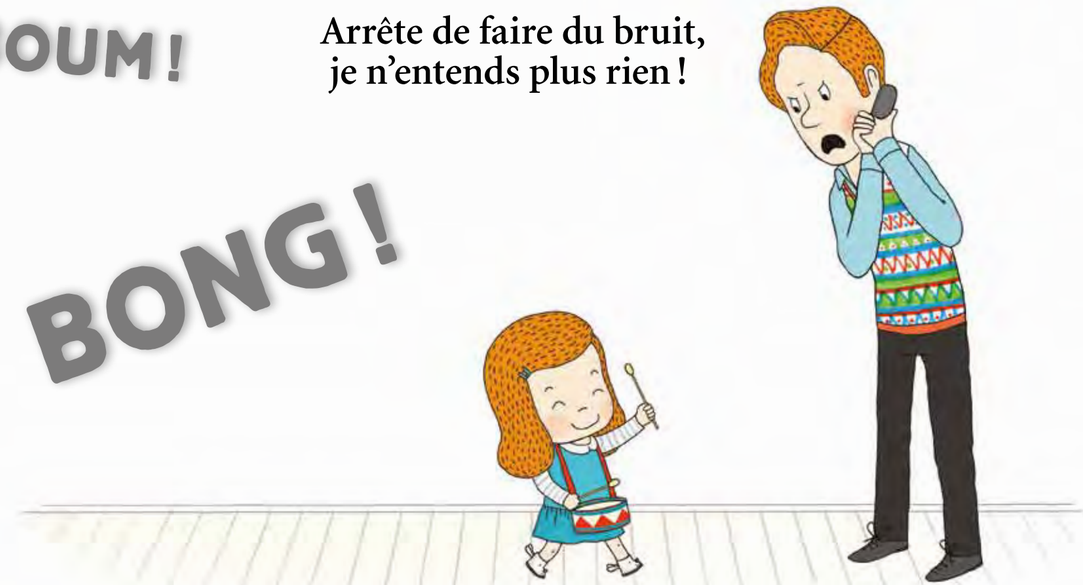

Arrête de faire du bruit,
je n'entends plus rien !

Capucine est contrariée.
C’est toujours pareil dans cette maison, on ne peut rien faire.
Ce n’est vraiment pas drôle.

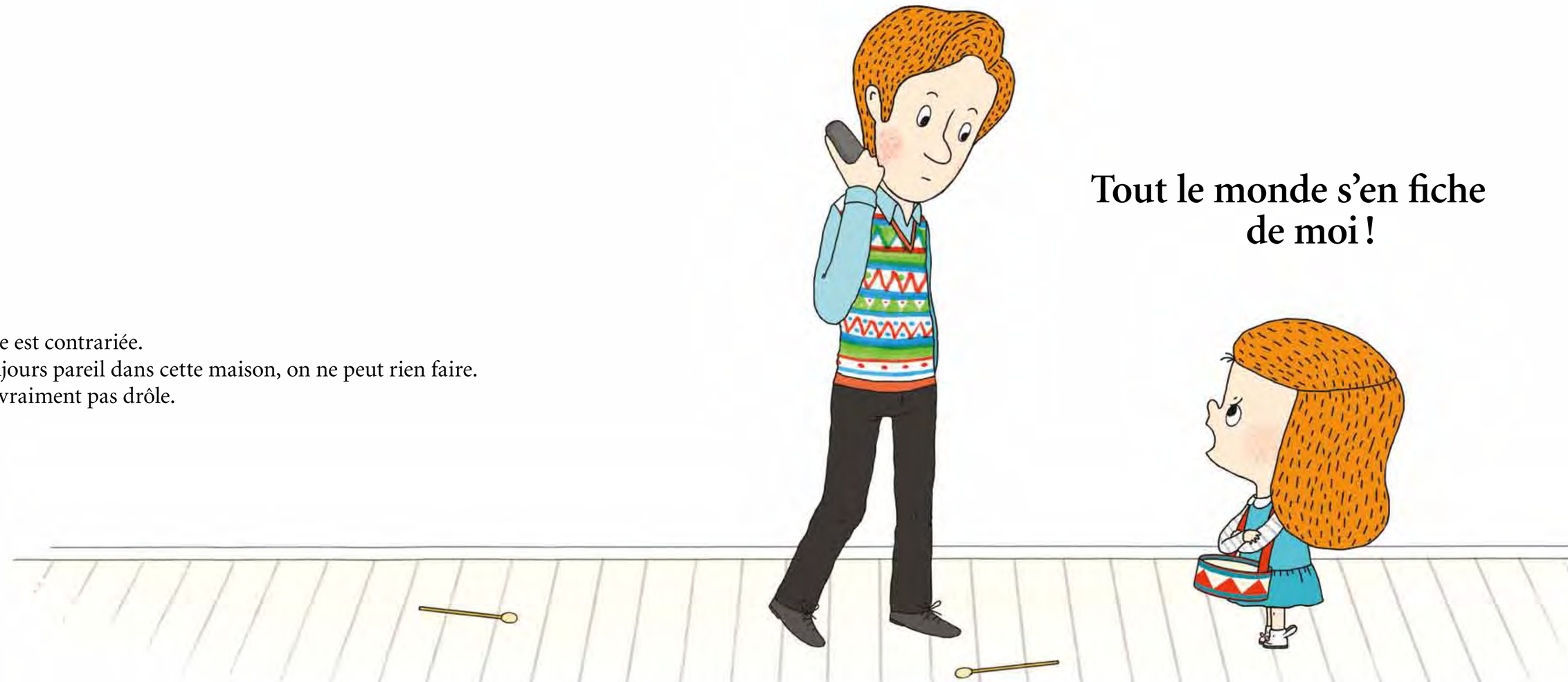

Tout le monde s’en fiche de moi !