LA NUIT EST TOMBÉE, C'EST L'HEURE D'ALLER SE COUCHER, MAIS DANS LA CHAMBRE DE LOLOTTE, TOUT LE MONDE EST TRÈS AGITÉ...



LES TROIS AMIES ONT FOUILLÉ, CHERCHÉ, TOUT RETOURNÉ, MAIS ELLES NE L'ONT PAS TROUVÉ...



LOLOTTE NE S'ARRÊTE PLUS DE PLEURER, MAIS SOUDAIN, COCOTTE SEMBLE AVOIR UNE IDÉE...

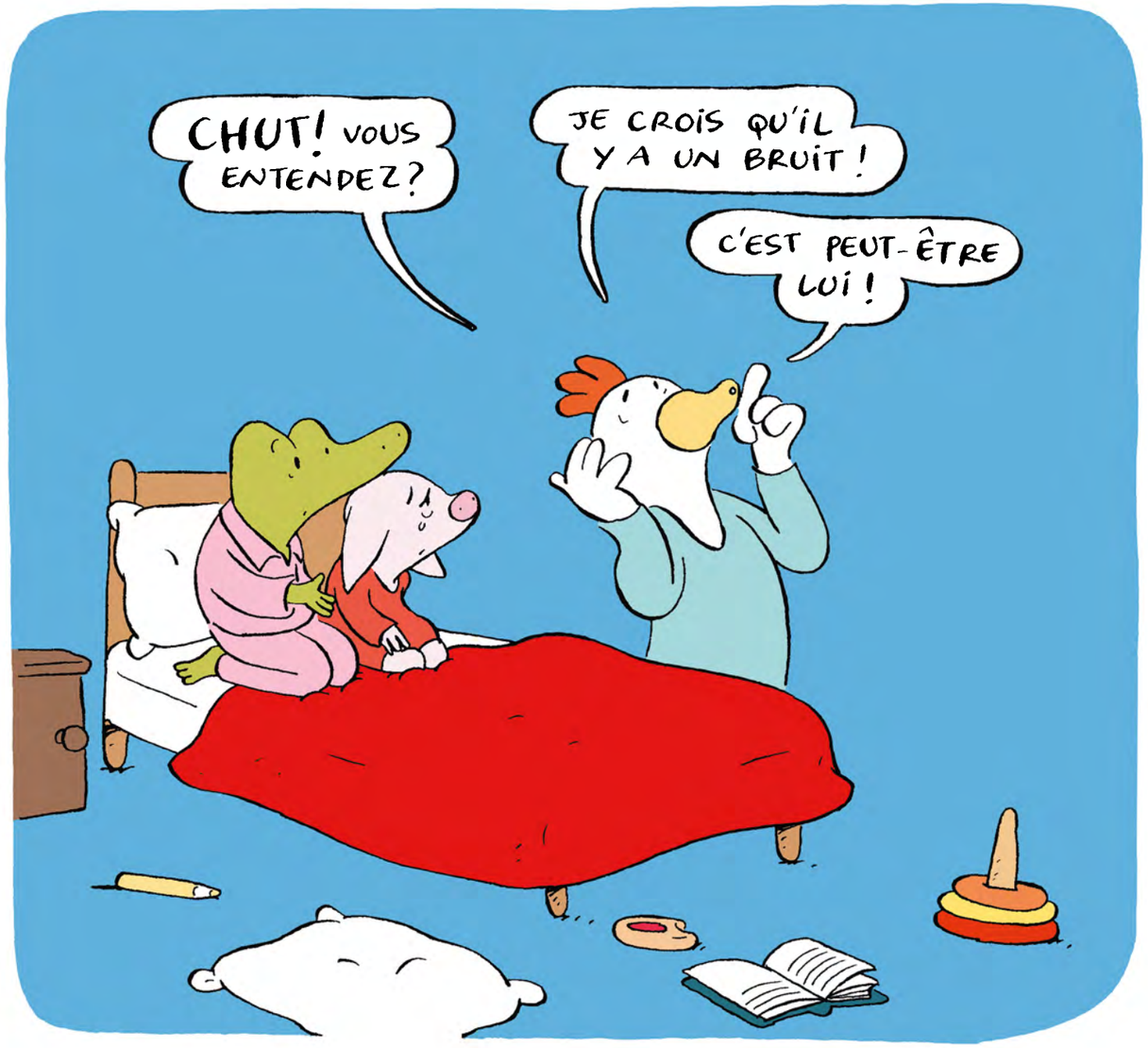

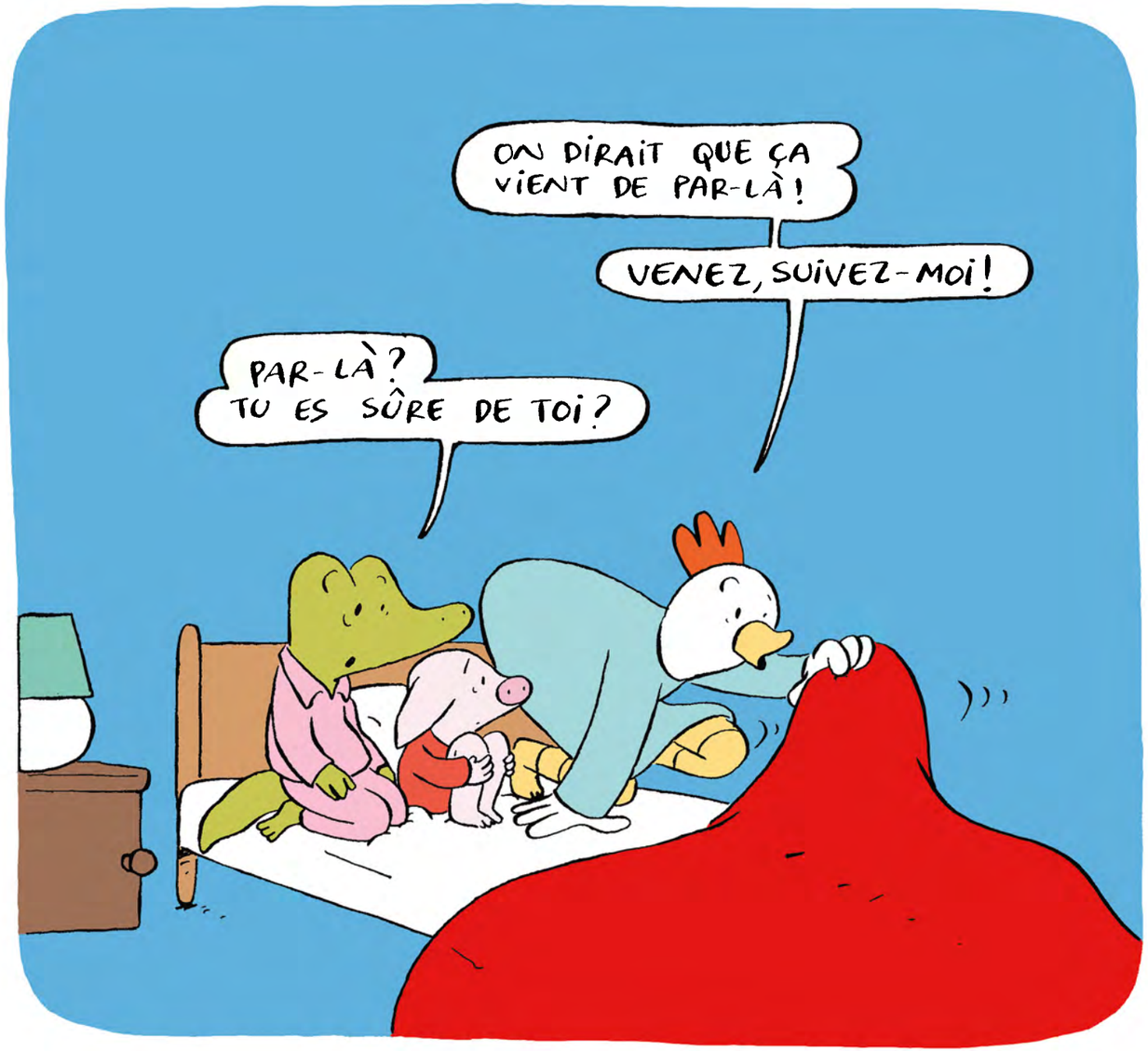


C'EST QU'IL FAIT VRAIMENT TRÈS NOIR LÀ-DEDANS...

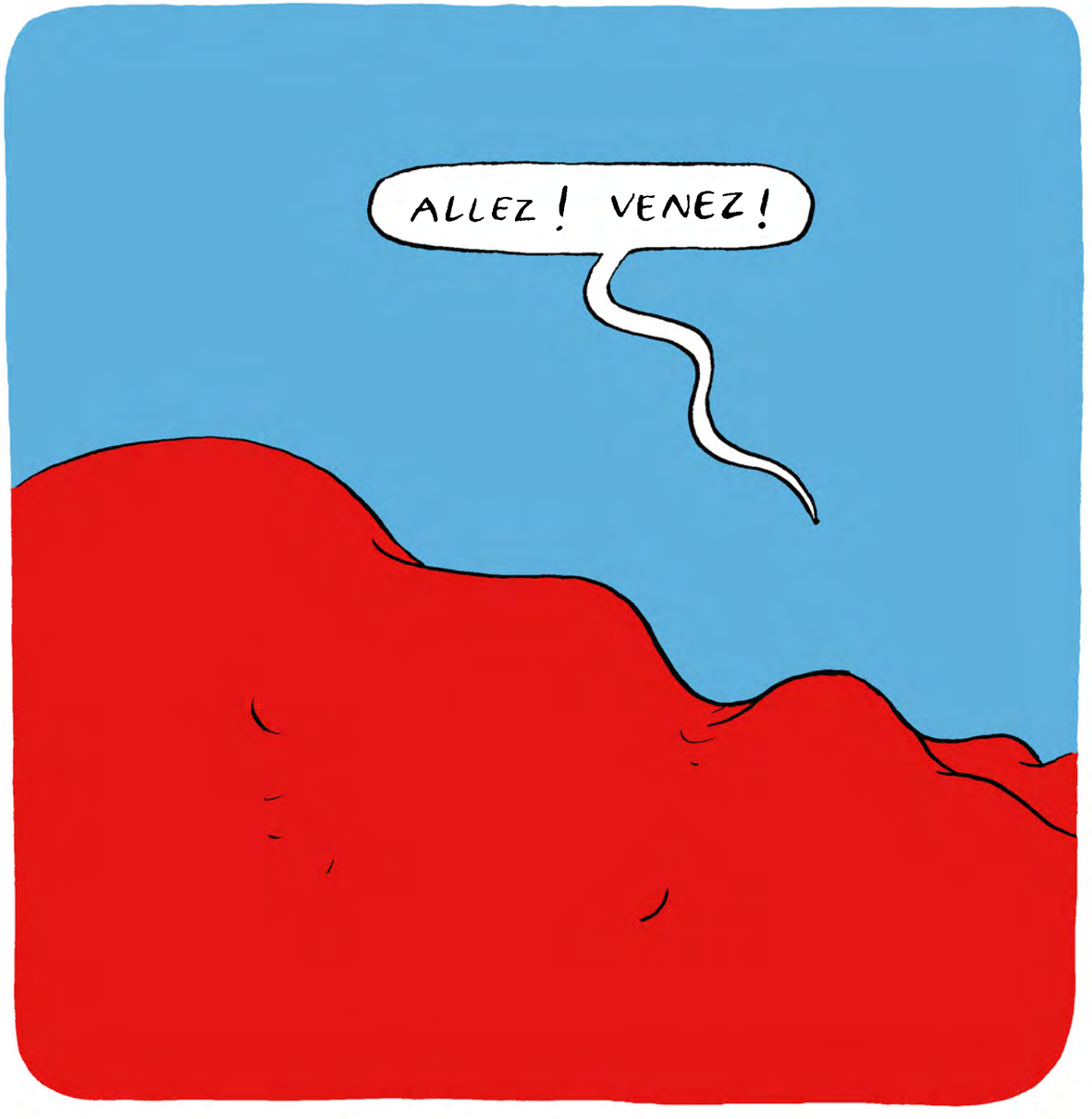
ALLEZ ! VENEZ !

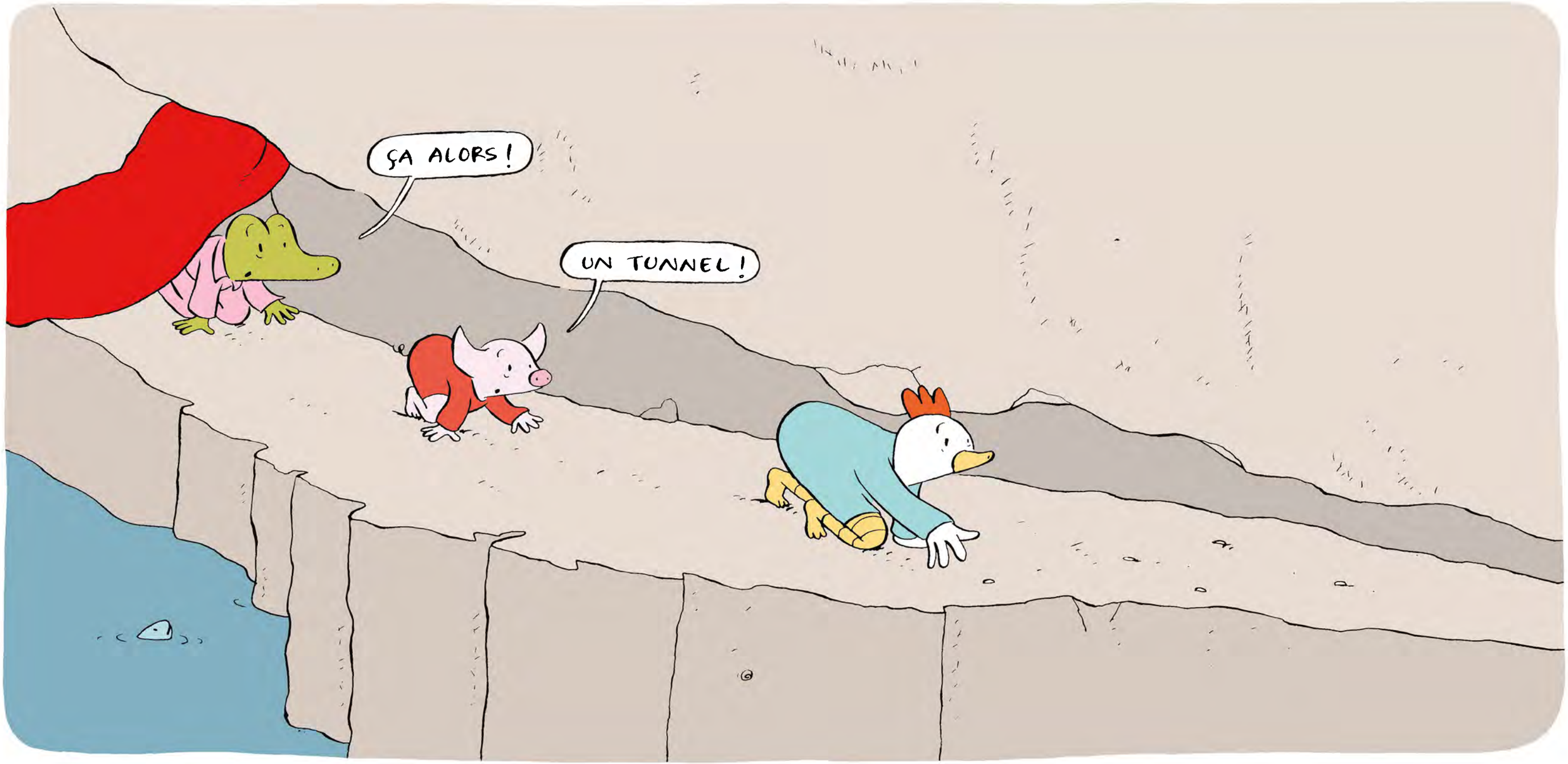
ÇA ALORS !
UN TUNNEL !