Ce jour-là, comme l'heure du déjeuner approchait, Maman Quichon déclara : « Aujourd'hui, je n'ai pas du tout envie de faire la cuisine. »

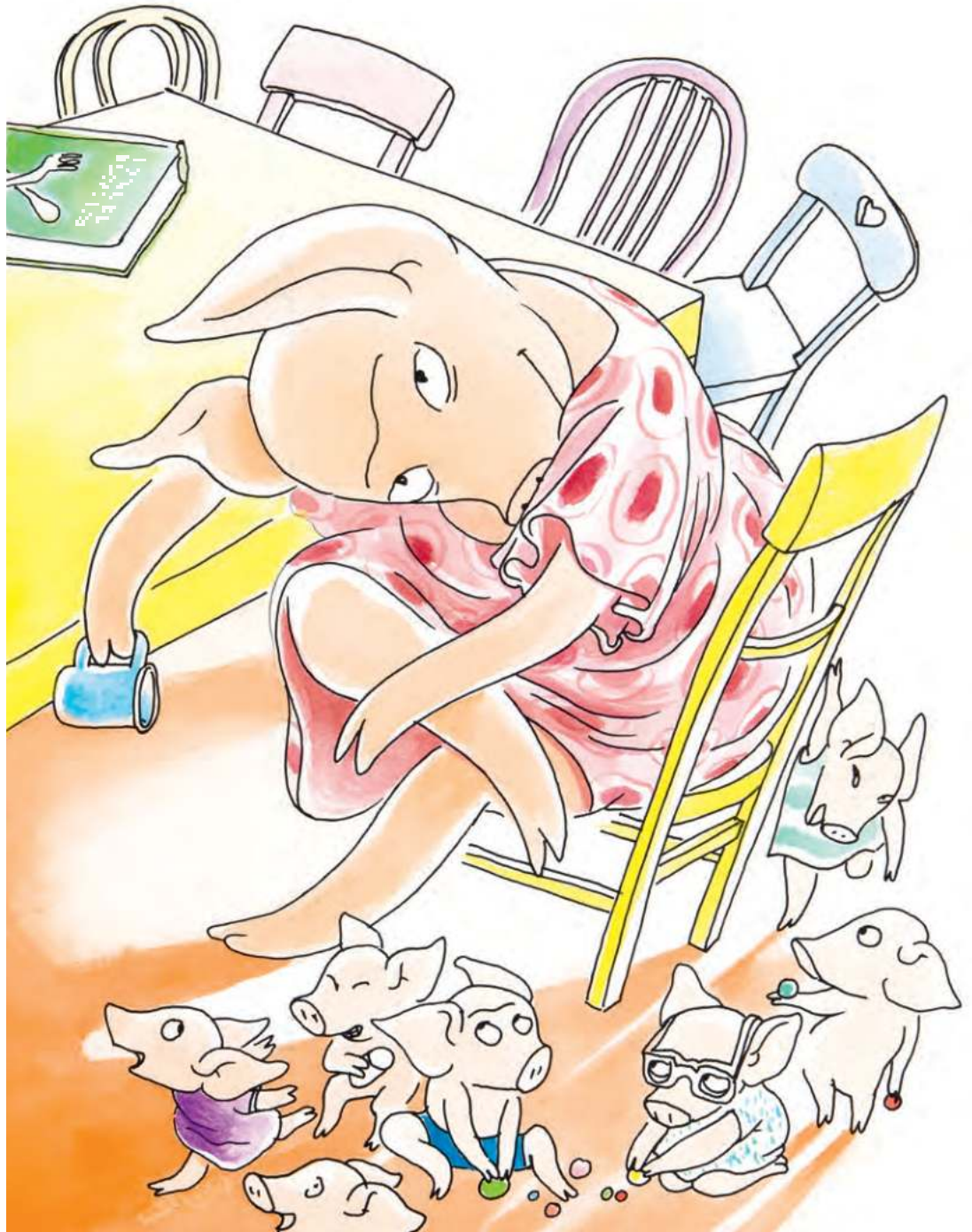

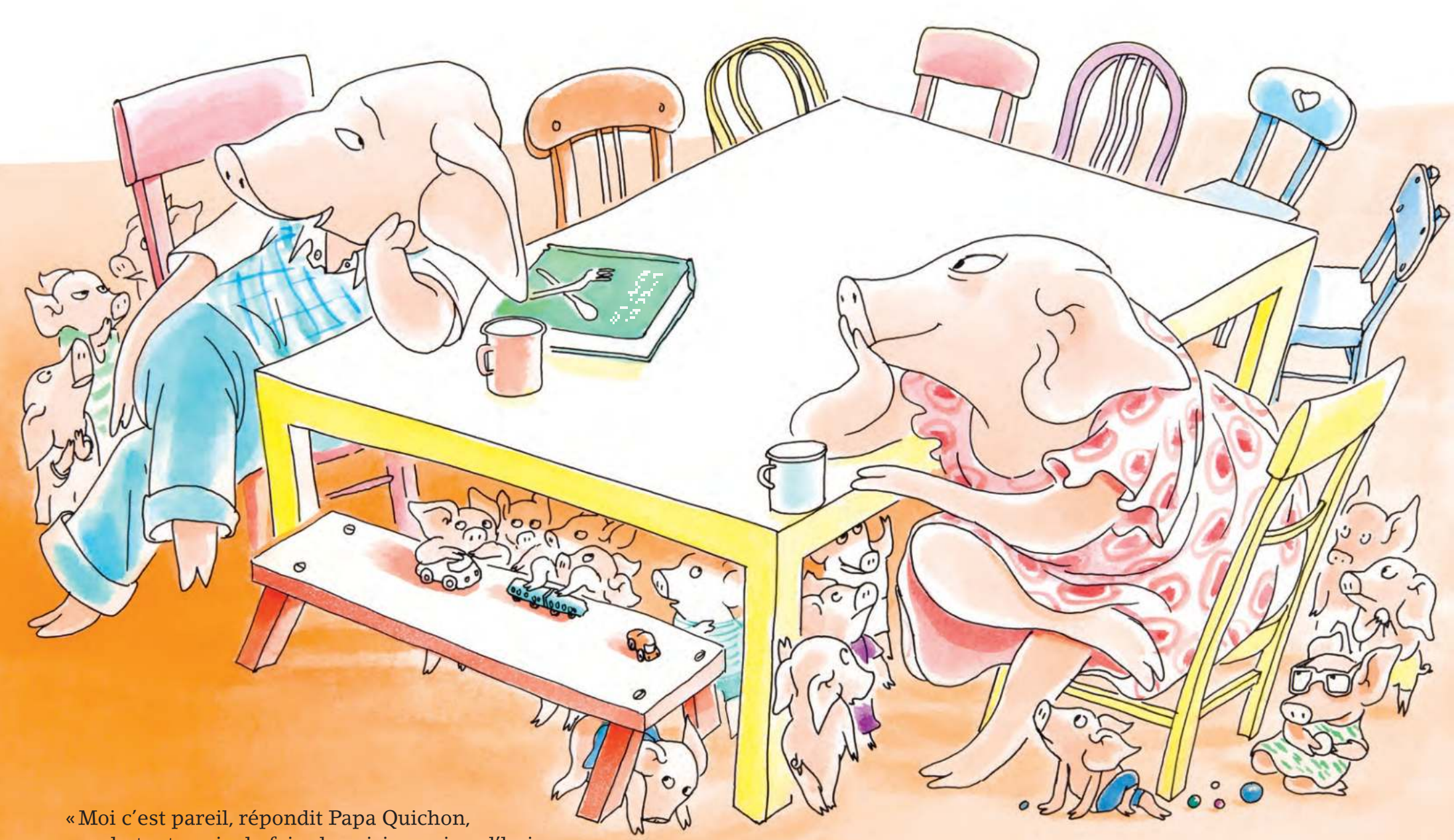

« Moi c'est pareil, répondit Papa Quichon,
pas du tout envie de faire la cuisine aujourd'hui. »
C'est une chose qui arrive, quelquefois,
dans la famille Quichon : les parents sont fatigués.
Heureusement pour eux, ils ont des enfants.

Ils en ont même soixante-treize,
alors, pas de quoi s'inquiéter.

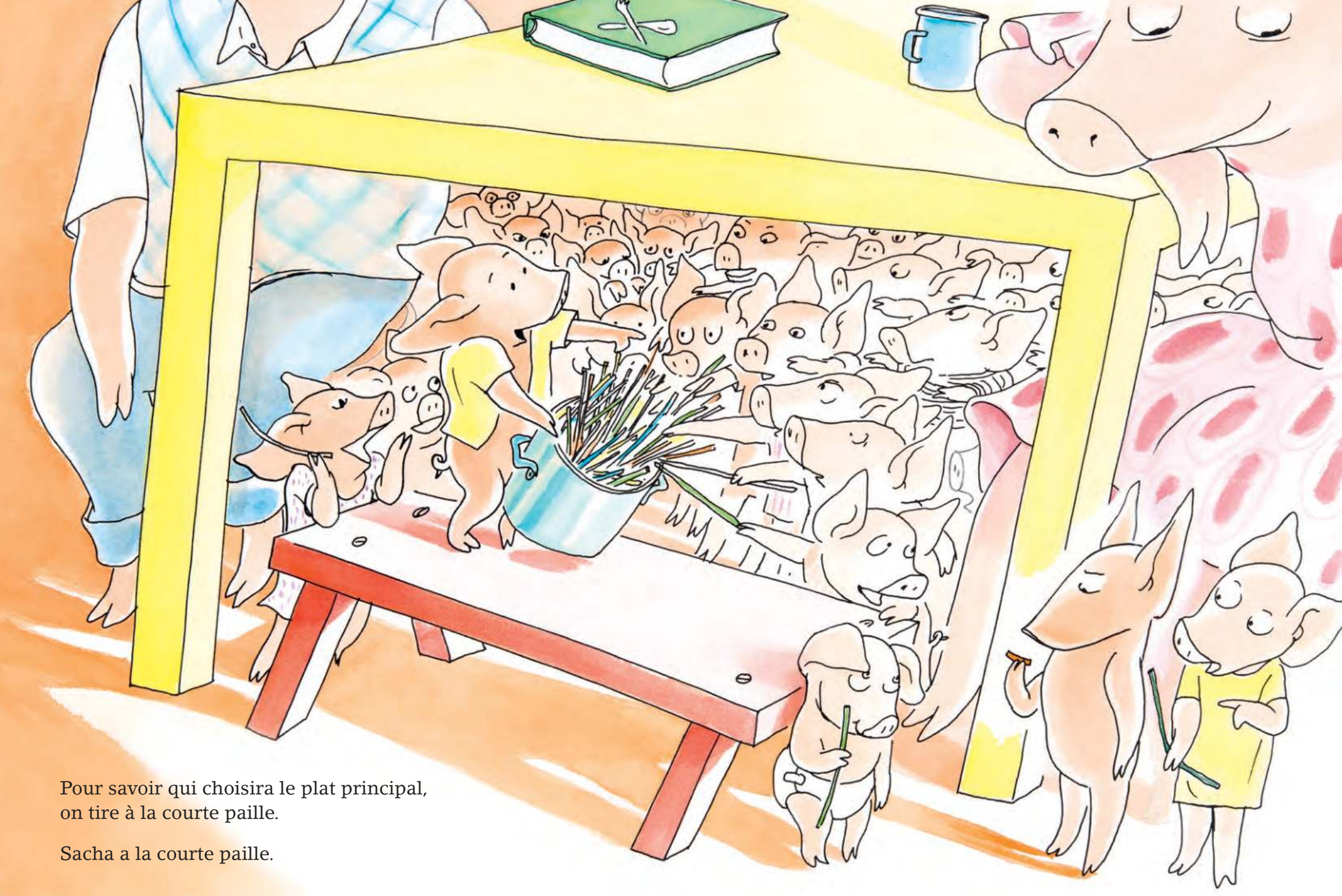

Pour savoir qui choisira le plat principal,
on tire à la courte paille.

Sacha a la courte paille.



Il choisit le plat principal.
« Lasagnes du soleil, une recette pour quatre personnes ».

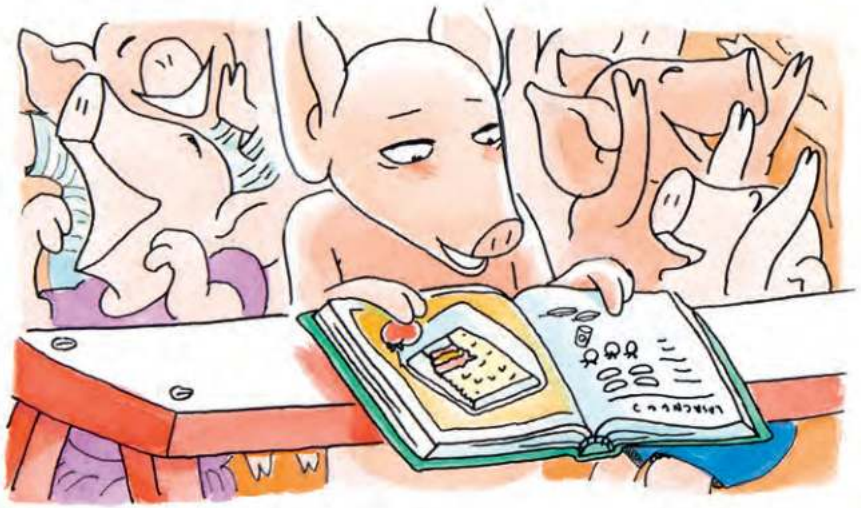

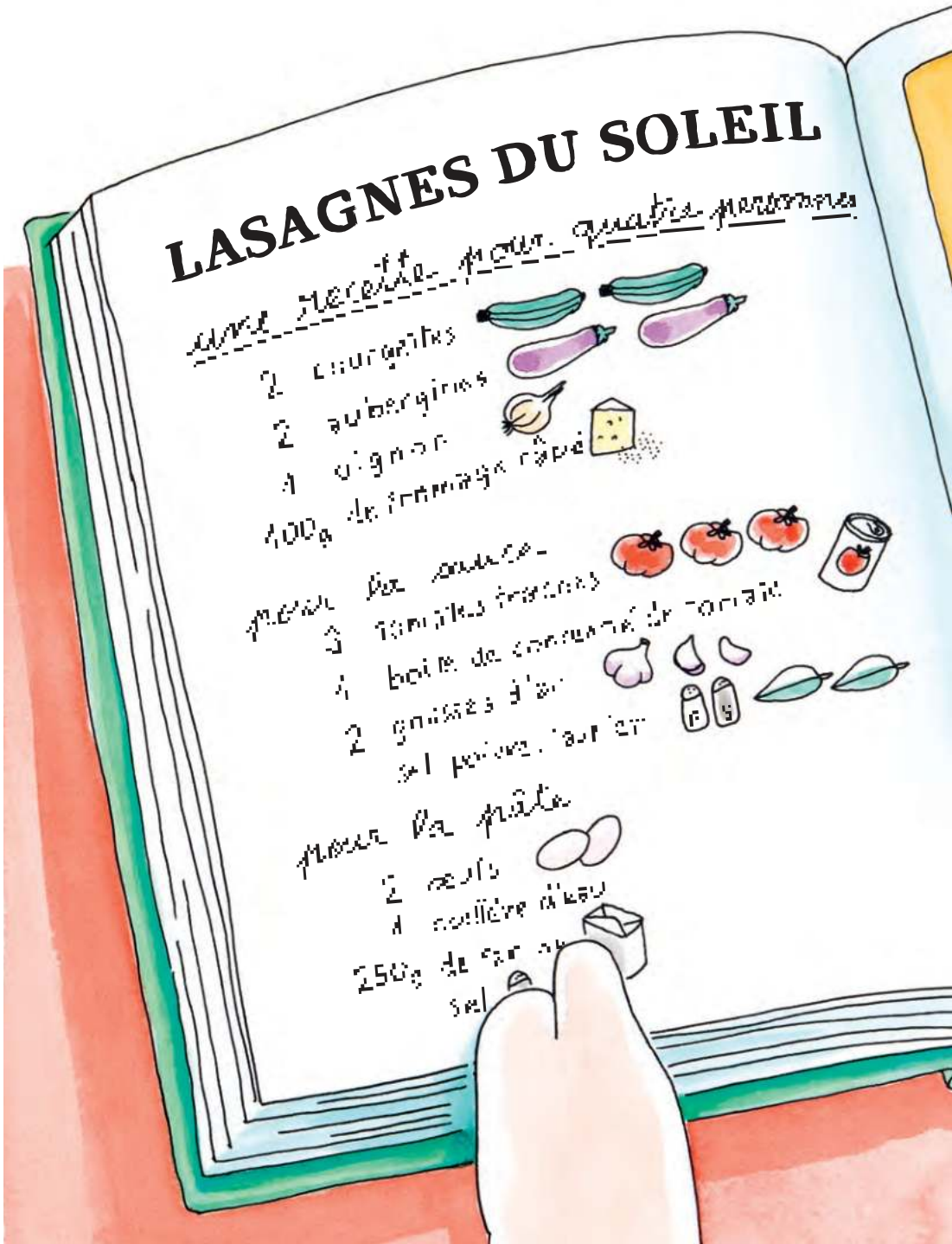

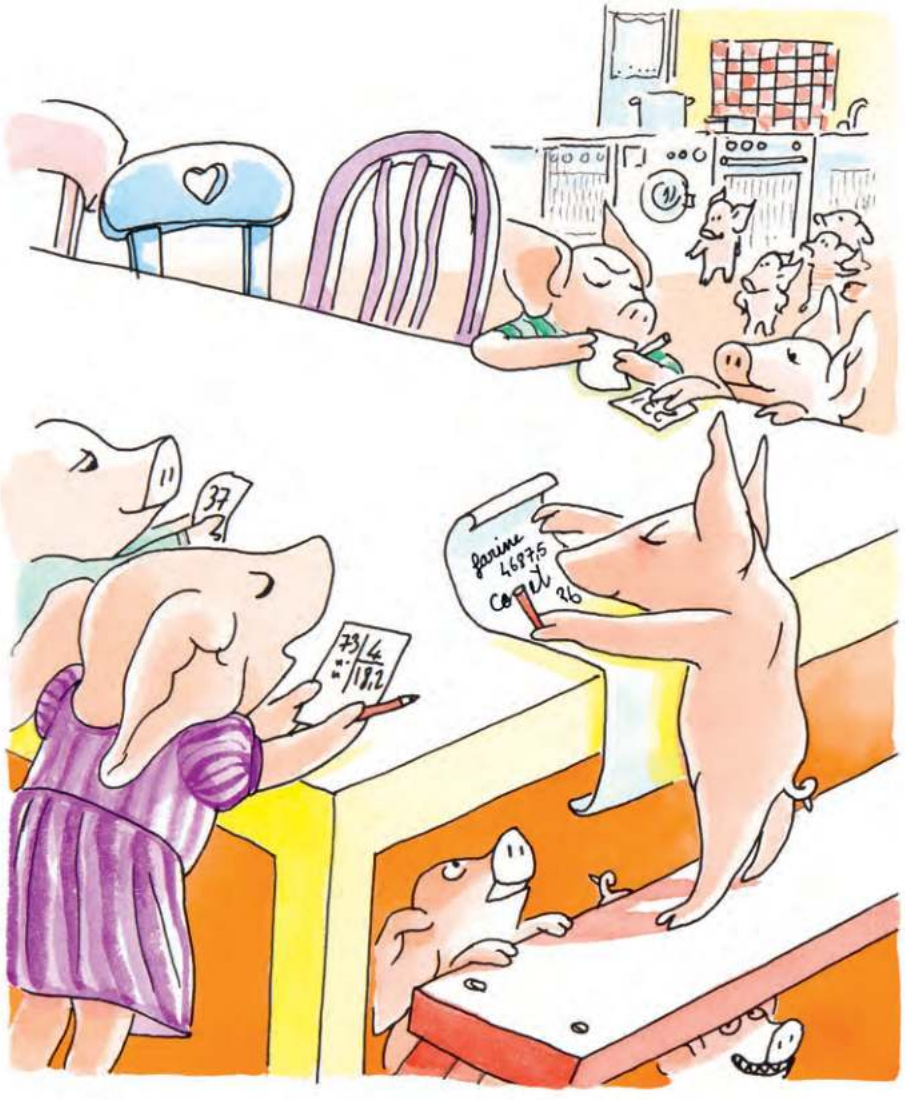

Comme il y a plus de quatre personnes dans la famille Quichon, on commence par une division et quantité de multiplications que seuls les grands savent faire, et on liste les courses : 4 687,5 grammes de farine ; 37,5 œufs…



Puis les 73 enfants Quichon se rendent au supermarché, en se tenant bien sur le bord gauche de la route. Sacha marche en tête et il tient le porte-monnaie.