Geoffroy de Pennart

Cambouis

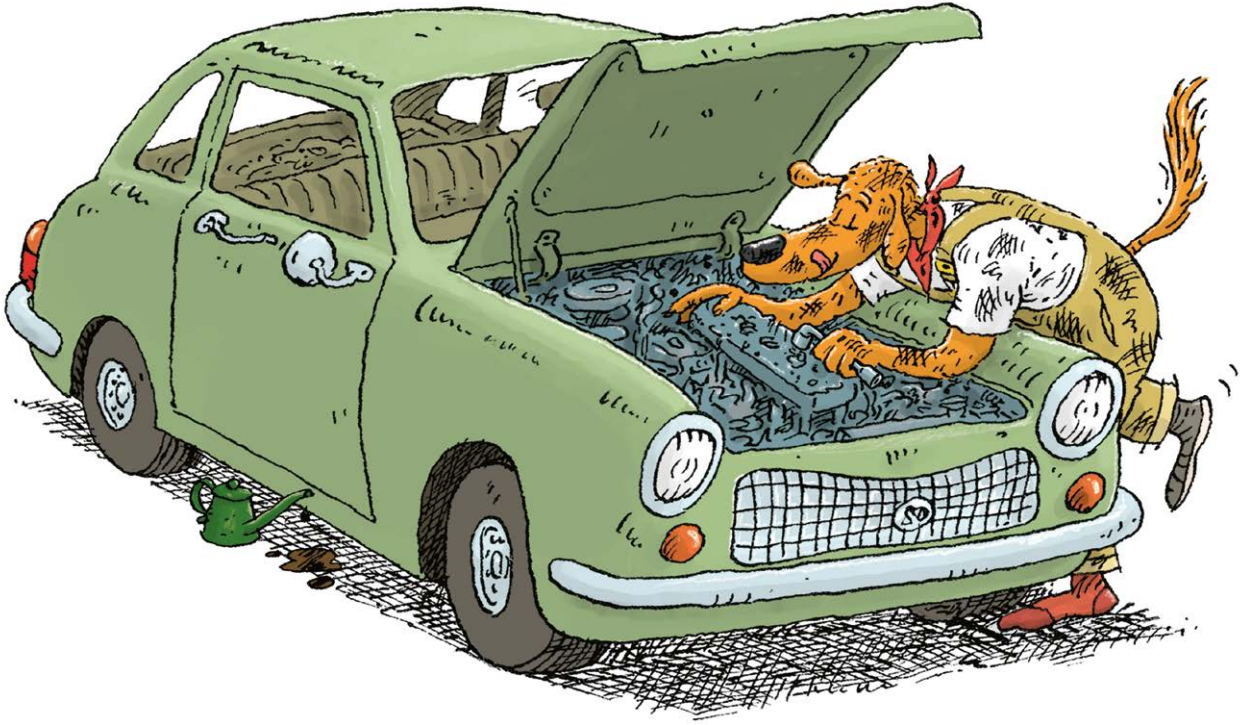



Pour Joseph

ISBN 978-2-211-30512-9
Première édition dans la collection *les lutins* : septembre 2019
© 2019, l'école des loisirs, Paris, pour l'édition dans la collections *les lutins*
© 2016, kaléidoscope, Paris
Loi numéro 49 956 du 16 juillet 1949 sur les publications
destinées à la jeunesse : septembre 2016
Dépôt légal : septembre 2019
Imprimé en France par Pollina à Luçon

Geoffroy de Pennart

Cambouis



kaléidoscope
les lutins de l'école des loisirs
11, rue de Sèvres, Paris 6e

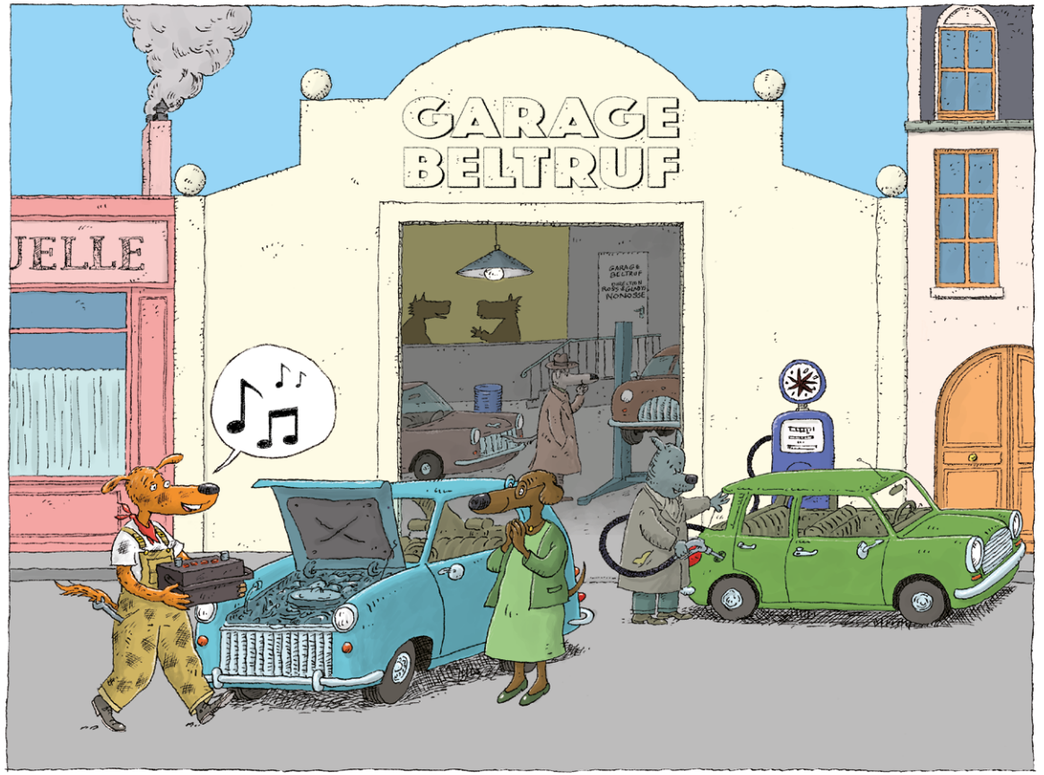

Bienvenue au garage Beltruf, spécialiste du véhicule en tout genre. Grâce à Cambouis, son mécanicien hors pair, les affaires sont florissantes. Cambouis est aussi compétent qu'avenant et la clientèle apprécie. Cambouis est un type épatant, pourtant…





La vie ne l'a pas épargné ! Il était encore au berceau lorsqu'un accident l'a rendu orphelin.
La justice a alors confié le bébé, prénommé Tom, à un cousin. Avec sa femme Gladys,
Ross a pris la direction du garage où ils ont emménagé avec leurs deux fils, Nasty et Sniky.



Non contents d'empocher tous les bénéfices, Ross et Gladys obligeaient le pauvre Tom
à travailler, tandis qu'ils couvraient Nasty et Sniky de cadeaux. Mais entre deux corvées de balai,
l'enfant découvrait les moteurs qu'il excella rapidement à réparer.

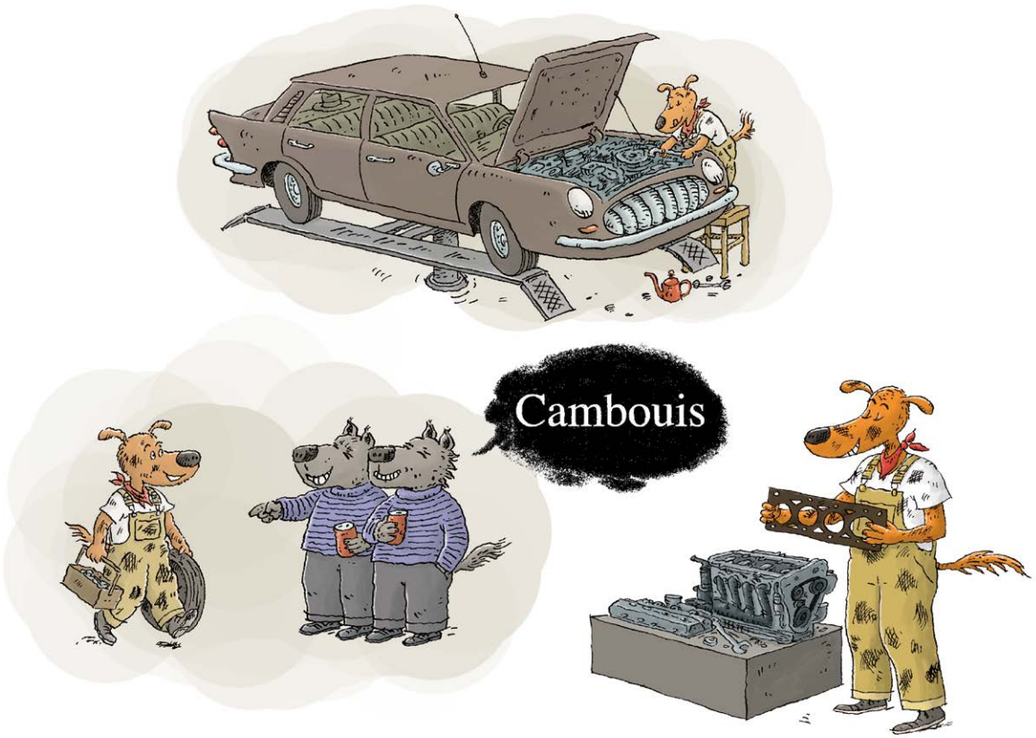

Tom passa bientôt toutes ses journées les mains dans le cambouis et quand Nasty et Sniky, aussi bêtes que méchants, l'affublèrent de ce ridicule surnom, il n'en prit pas ombrage. Allongé sous une voiture ou penché sous un capot, il apprenait et les boîtes de vitesses, les joints de culasse et les carburateurs n'eurent bien vite plus de secret pour lui.

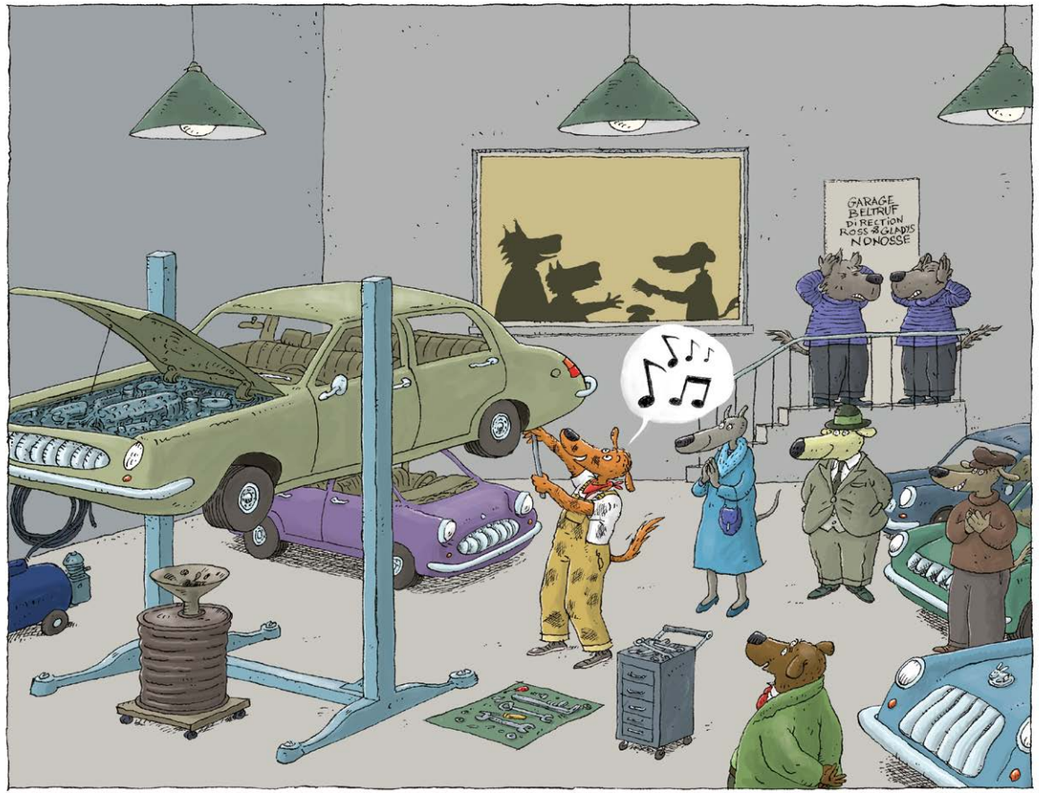

Cambouis est donc devenu un as de la mécanique. Il est aussi ingénieux que souriant et les clients l'adorent. Parfois, Cambouis chantonne en travaillant et comme il chante divinement, l'atelier ces jours-là ressemble à un salon.

Dernier couché, premier levé, Cambouis va chaque matin acheter le lait et le pain du petit-déjeuner. Il prend aussi le journal qu'il parcourt en rentrant. Oh, ça alors !



« Chanter dans un chœur doit être un pur bonheur », se dit Cambouis. « Et si j'allais tenter ma chance ? »

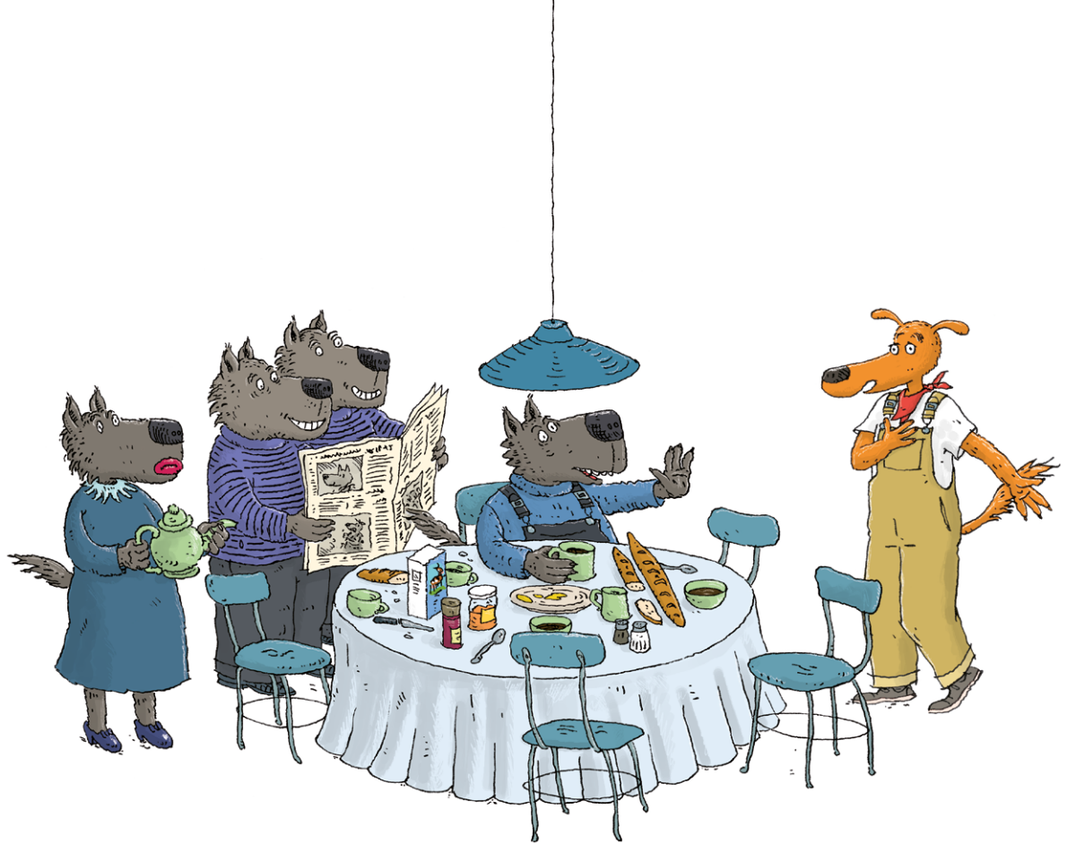

« Pousser la romance avec la montagne de travail qui t'attend à l'atelier ? Tu plaisantes ! Ta place est au garage ! » « Et si je termine toutes les réparations d'ici ce soir ? » insiste Cambouis. « Mission impossible mais si ça t'amuse d'essayer », dit Ross en ricanant, « je suis d'accord ! »