

**Ouh là là, voilà les sorcières !**
**MAXITROUILLE !**

L'ogre et les ogresses dévorent avec allégresse ?

MAXITROUILLE !

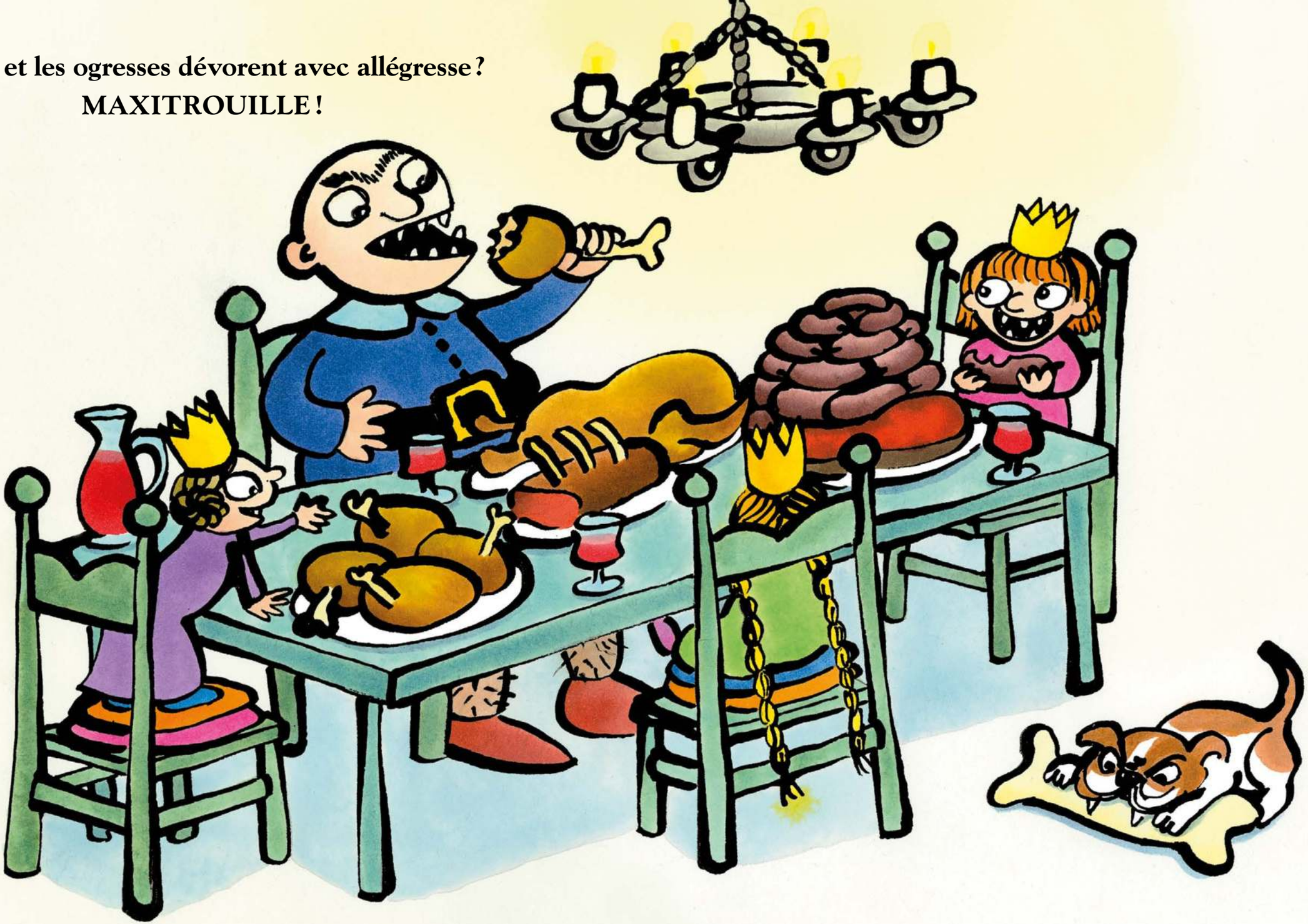

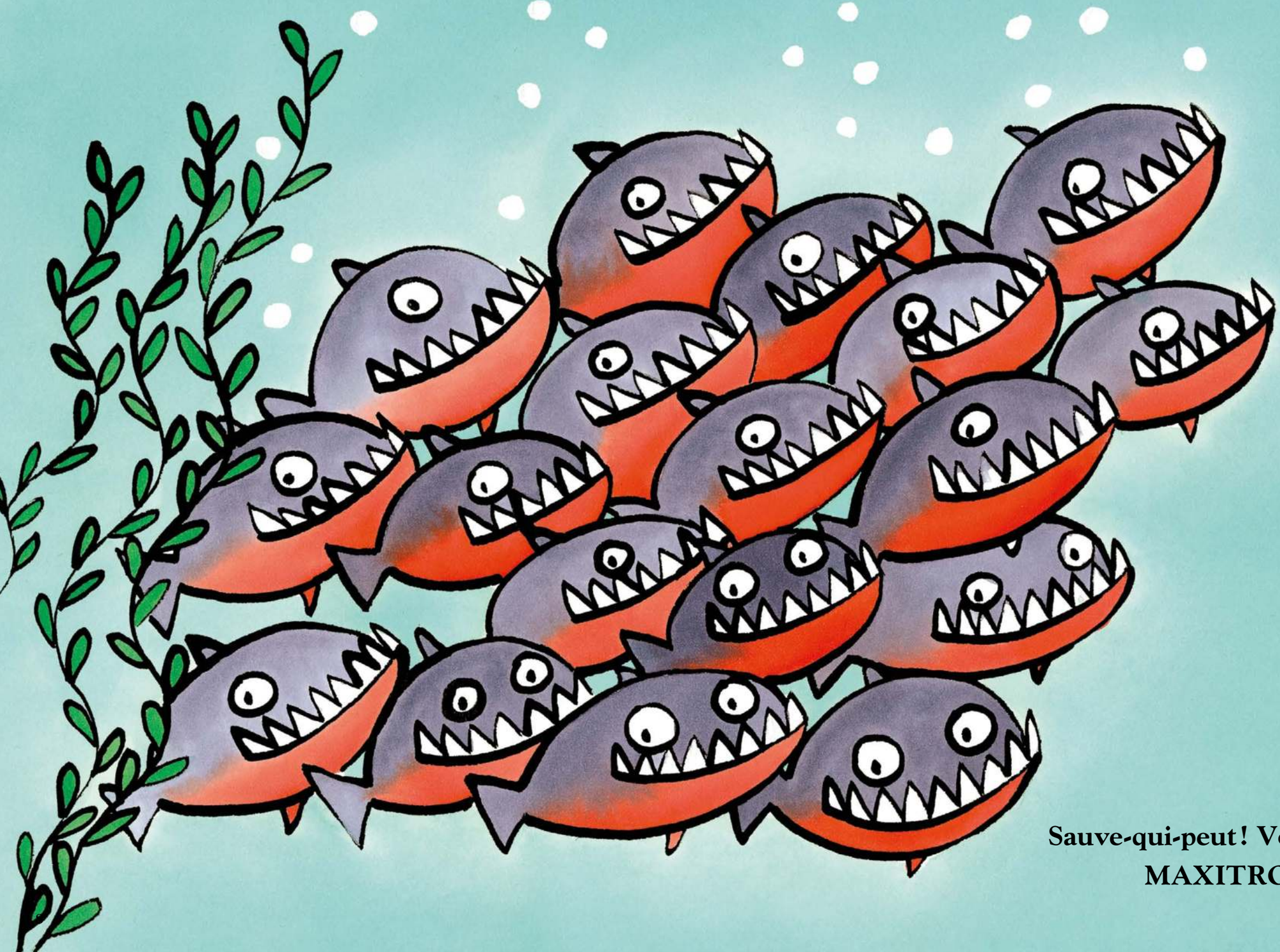

**Sauve-qui-peut ! Voilà les piranhas !**
**MAXITROUILLE !**



**Crac crac crac !**
**Les squelettes dansent la polka !**
**MAXITROUILLE !**



**Que fait le gnome maléfique**
**avec son air louche ?**
**MAXITROUILLE !**