La maisonnette de Minusculette

Blottie en haut du grand chêne,
à l'abri des intempéries,
c'est une maisonnette douillette et coquette.
L'arbre de Minusculette est un chêne,
il est au centre du domaine.
Tous les matins, Minusculette fait son lit
dans sa coque de noix
avant de descendre dans la cuisine
prendre son petit déjeuner
qui se compose de miel
et de tartinettes aux noisettes.

Elle passe la plupart de son temps
dans la grande pièce, qu'elle a décorée
de cœurs en cage, de jolis tapis
et, au mur, elle a encadré les portraits de ses sœurs.
C'est dans cette pièce qu'elle reçoit ses amis
quand ils font des soirées pyjama.
Elle chante souvent devant son miroir
de la salle de bains pendant qu'elle fait sa toilette
avec la rosée du matin.

La fée Minusculette

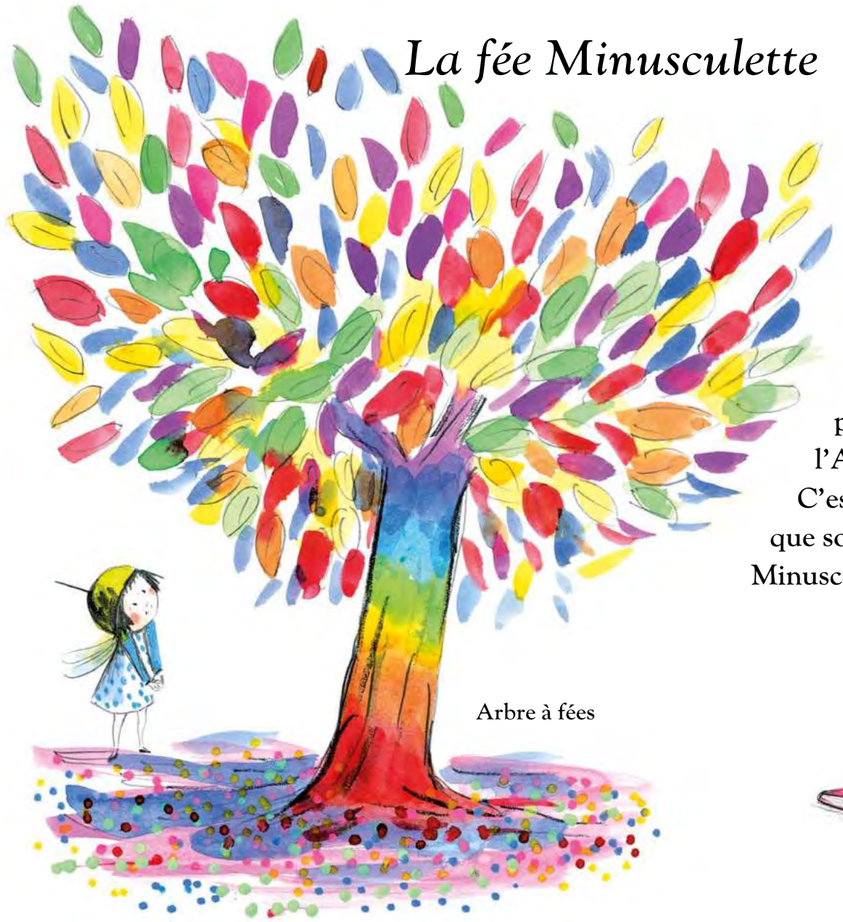

Arbre à fées

Tous les cent ans,
lors d'une belle nuit d'été,
une étoile filante
tombe sur terre
pour faire pousser
l'Arbre à fées.
C'est dans cet arbre
que sont nées
Minusculette et ses huit sœurs.



son grimoire

Minusculette mesure 9 centimètres de haut comme :





1 primevère



1 girolle



1 souris

et pèse 17 grammes comme :





1 mésange



2 châtaignes



3 billes



4 coquillages



5 crayons







Les ailes de Minusculette
sont très fines et très rapides.
Elles battent 100 fois par seconde
et lui permettent de faire du surplace, de reculer
(ce que les oiseaux ne peuvent pas faire, sauf les colibris),
de piquer du nez et de remonter très rapidement.
Minusculette doit prendre soin de ses ailes et les nettoyer
tous les soirs avec la rosée du matin qu'elle a recueillie dans une cruche.
Si ses ailes ne sont pas propres, elles peuvent se déchirer.





sa robe



son tee-shirt



son gilet



son manteau



ses moufles



son cartable



son maillot



ses chaussettes



son collant



ses souliers



ses bottes



ses pantoufles



son panier



sa brassière



sa culotte



sa chemise de nuit



son doudou



son tablier



son chapeau



sa baguette magique



6 bonbons



7 petits dés



8 pâquerettes



9 boutons de nacre

10 groseilles

Le printemps

Quand arrive le printemps, la terre se réchauffe doucement, les arbres se réveillent,
les bourgeons grossissent et éclosent, les fleurs s'épanouissent
et les animaux qui s'étaient endormis pendant l'hiver réapparaissent.
C'est la période de toutes les naissances.
Les chenilles tissent leur cocon pour se transformer en papillon.
Minusculette est très occupée. Elle aide les bébés papillons à sortir de leur cocon,
leur lisse les ailes et leur apprend à voler.



Les amis de Minusculette



Maurice le muscardin vit avec son grand frère Max, son petit frère Matéo et sa petite sœur Mona. Ils sont inséparables et hibernent en hiver.



Pépita est une axolotl mexicaine, excellente cuisinière et pâtissière. Elle régale tous les habitants du domaine.



Venue d'un lointain pays, Éva la salamandre s'est installée dans un rocher au bord de la rivière.

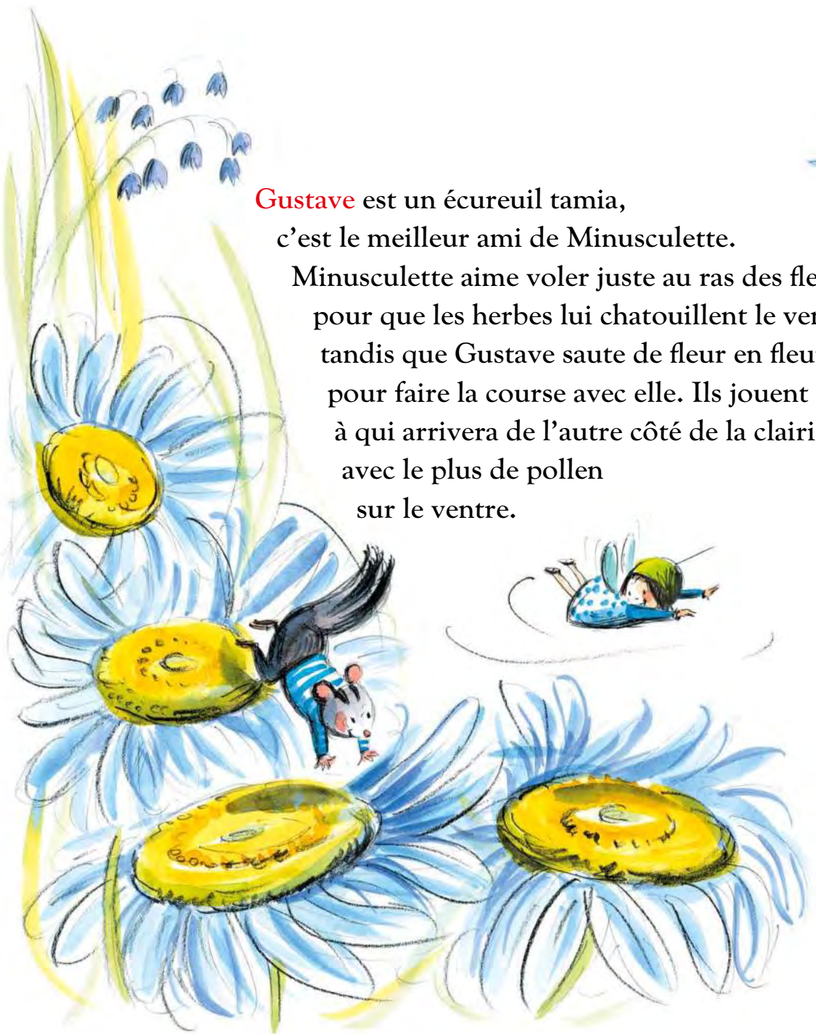

Gustave est un écureuil tamia, c'est le meilleur ami de Minusculette. Minusculette aime voler juste au ras des fleurs pour que les herbes lui chatouillent le ventre, tandis que Gustave saute de fleur en fleur pour faire la course avec elle. Ils jouent à qui arrivera de l'autre côté de la clairière avec le plus de pollen sur le ventre.



Minusculette a rencontré Oscar le papillon quand il n'était qu'une chenille. Il lui a offert son doudou, qu'elle garde près d'elle pour dormir.



Merlin le phalanger volant est arrivé d'Australie. Il est tombé amoureux de Lola et a décidé de s'installer sur le domaine pour être toujours près d'elle.



Mélusine la petite hérissonne, est extrêmement coquette. Elle confectionne elle-même tous ses vêtements.



Bernard l'escargot, malgré sa lenteur, parcourt le domaine en long et en large, et en connaît tous les recoins.



Lola la chauve-souris ne sort de son donjon qu'à la nuit tombée.



Léon le lérot vit la nuit et dort toute la journée. En hiver, il fait comme Maurice et sa famille : il hiberne.



Ninon est une musaraigne très timide. Le moindre bruit la fait sursauter, et hop ! elle court se réfugier dans un trou.



Émile le pic-vert est souvent occupé à faire des trous dans les arbres et, quand il ne fait pas de trous, il dort !

La magie de Minusculette



Minusculette
apprend ses formules magiques
dans un grimoire.



Un jour,
Pépita a demandé à Minusculette
de lui faire pousser des cheveux :
elle voulait un beau chignon.
Minusculette s'est concentrée,
a récité sa formule mais
elle s'est encore trompée !

Hahahahahaha !!!!

Que tu es belle !



Minusculette a recommencé
avec une autre formule.
Cette fois, c'est réussi,
Pépita a enfin sa coiffure !
« Bravo !!! » s'exclame
tout le monde.

La dînette de Minusculette





Minusculette
aime la roquette,
la cressonnette, l'olivette,
la sarriette, les courgettes, les blettes,
la salade avec de la vinaigrette,
le potage avec de la crème fleurette.













Pour le goûter,
des nonnettes, des gaufrettes,
des sucettes à la violette,
mais ce dont raffole
Minusculette par-dessus tout,
c'est le beurre de cacahouète
sur de la baguette, et ça,
elle peut en manger toute l'année !





L'été, elle fait des tartelettes aux pâquerettes,
en automne, des galettes aux noisettes,
et l'hiver, elle adore la raclette.



