Le livre n'a pas
l'air en forme.
Il a mauvaise mine.

Demande-lui
ce qu'il se passe.





Oh... ce n'est pas grave, on dirait une petite colline ! On va s'occuper de toi.

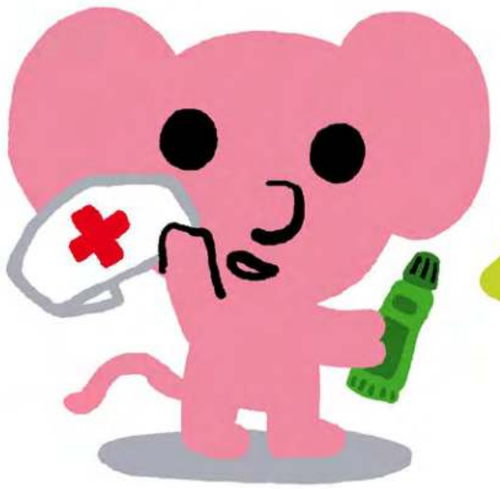

Mets-lui de la pommade et un petit pansement.



Merci... mais je ne me sens toujours pas bien.

Il a peut-être aussi de la fièvre?

Touche son front pour vérifier.



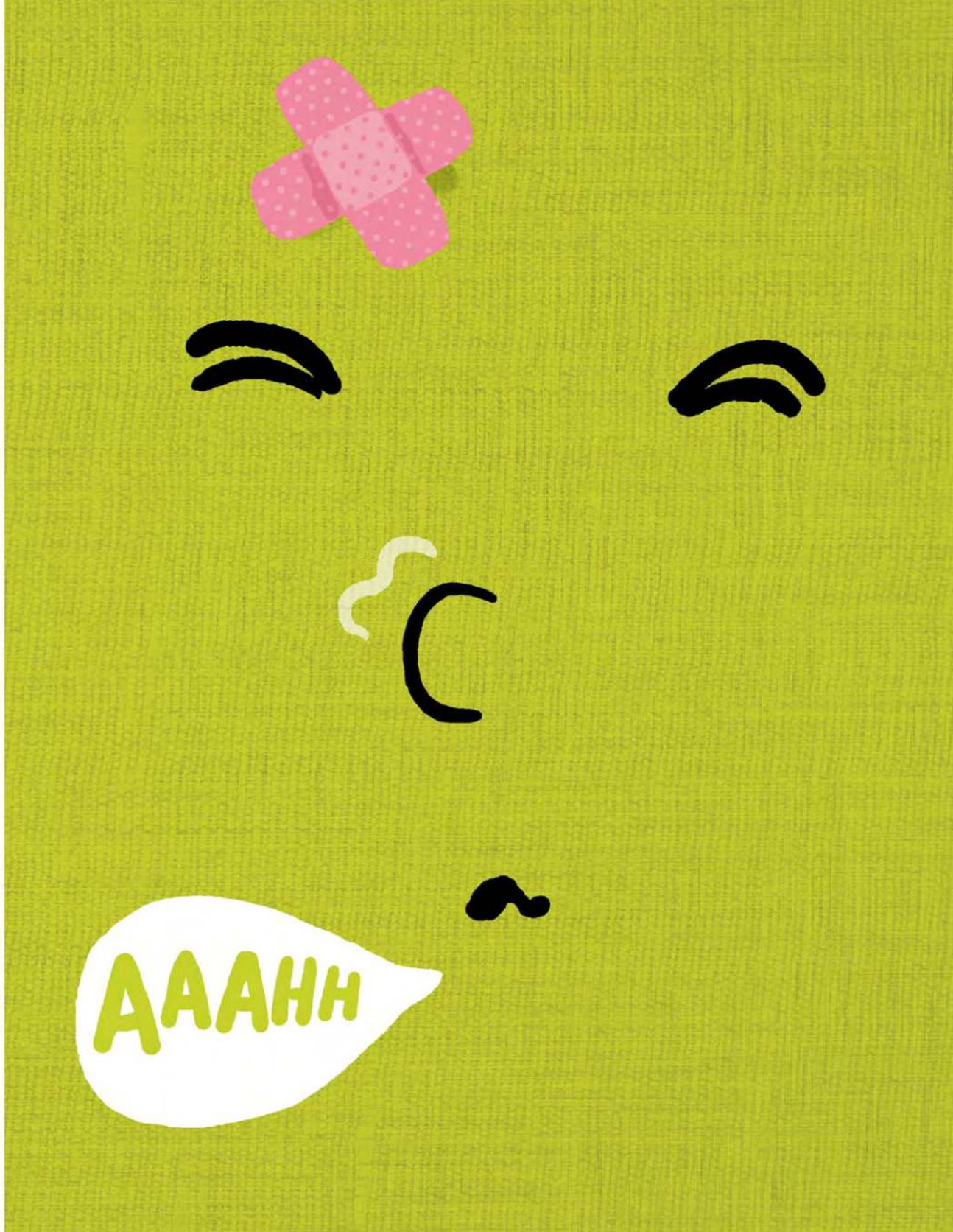

Oh là là...
en plus, il éternue !
Il ne va vraiment
pas bien !



Atchoum !

Bon alors, bois déjà un grand verre d'eau.

Ce n'est pas si difficile... Encourage-le !

