Il était deux parents souris
qui laissèrent leur enfant chéri
en vacances chez ses grands-parents.

" Au revoir, au revoir, fils chéri !
Nous t'écrirons, c'est promis ! "

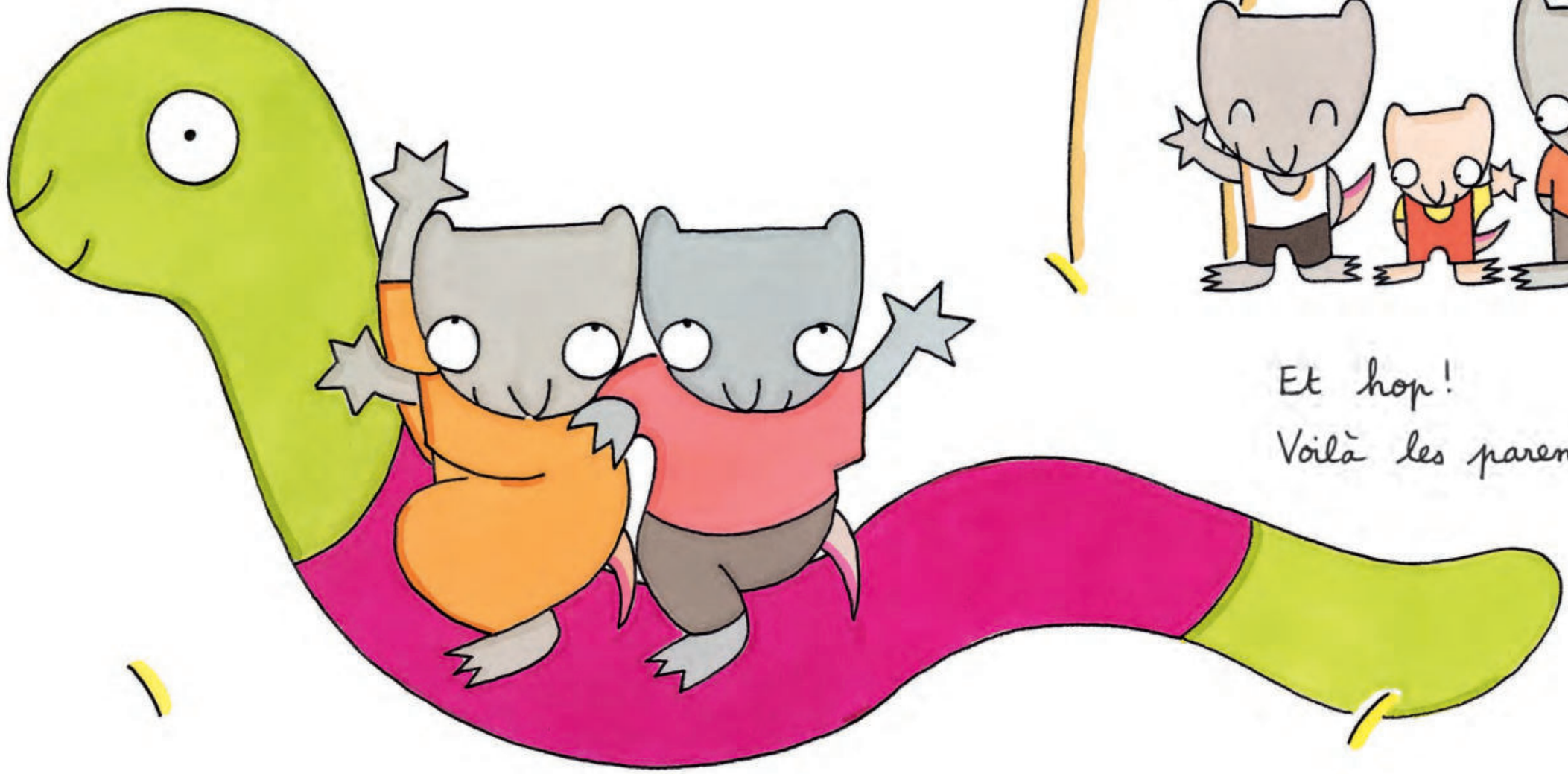

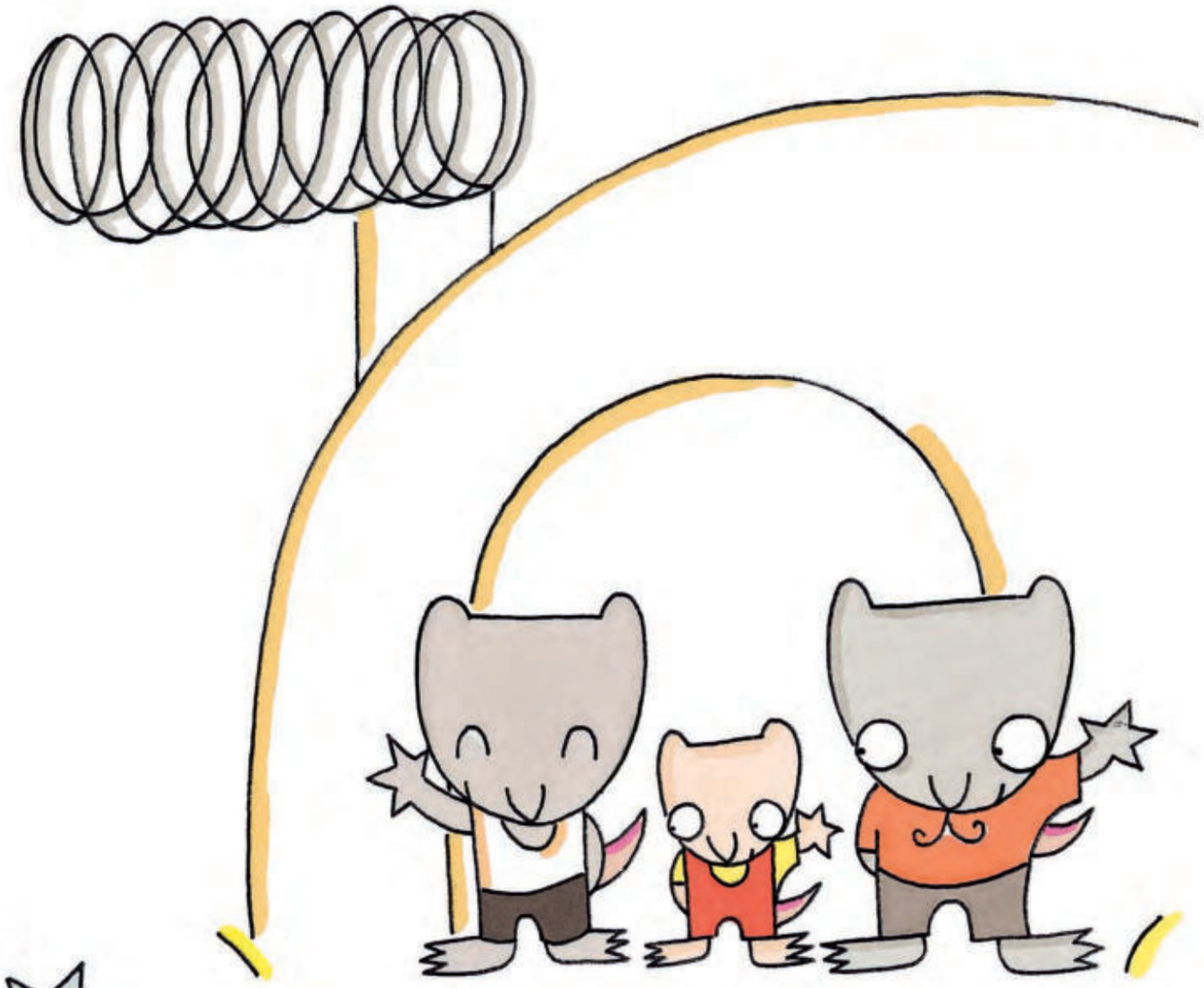

Et hop !
Voilà les parents partis.

Dès le lendemain, le souriceau recevait du courrier.

C'était une grande lettre qui disait :

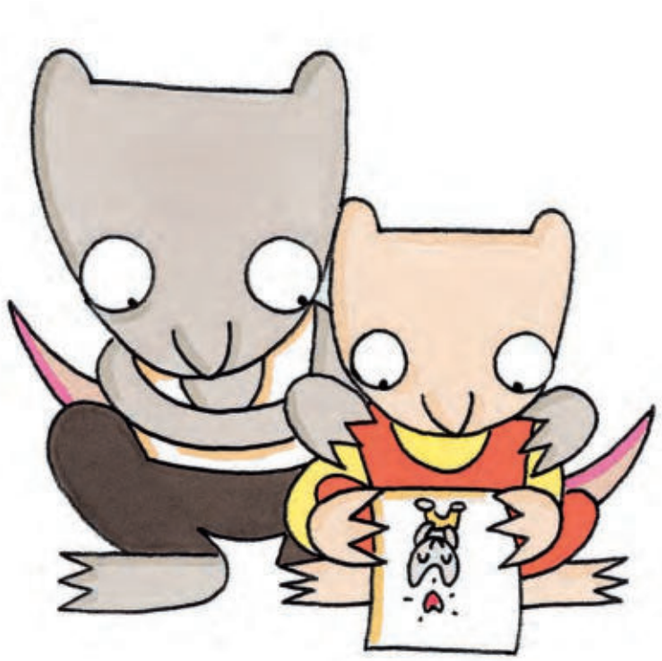

Cher enfant chéri,
Le lapin a mis son maillot de bain
pour t'apporter un câlin.



Nous t'aimons
comme nous t'embrassons
(c'est-à-dire fort, fort).

Signé : tes parents.

Le lendemain, le souriceau
recevait à nouveau une lettre.
Tout aussi grande.
Elle disait :

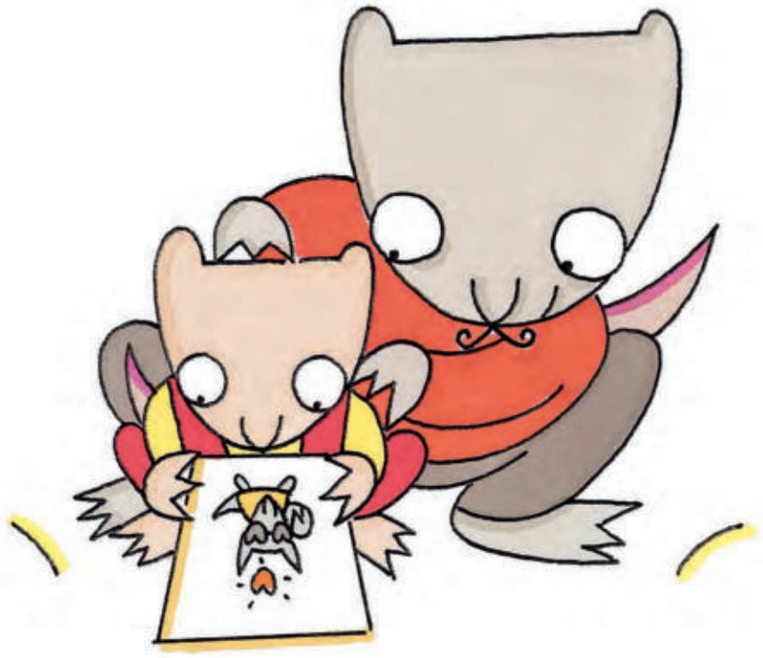

Souris chérie,
Ce loup a mis ses lunettes de loulou
pour t'apporter un bisou.



Signé : tes parents qui t'aiment
autant qu'ils t'embrassent
(c'est-à-dire beaucoup, beaucoup).

Seulement voilà ... le surlendemain
n' apporta rien.

" Peut - être demain ? "
dit le lapin.

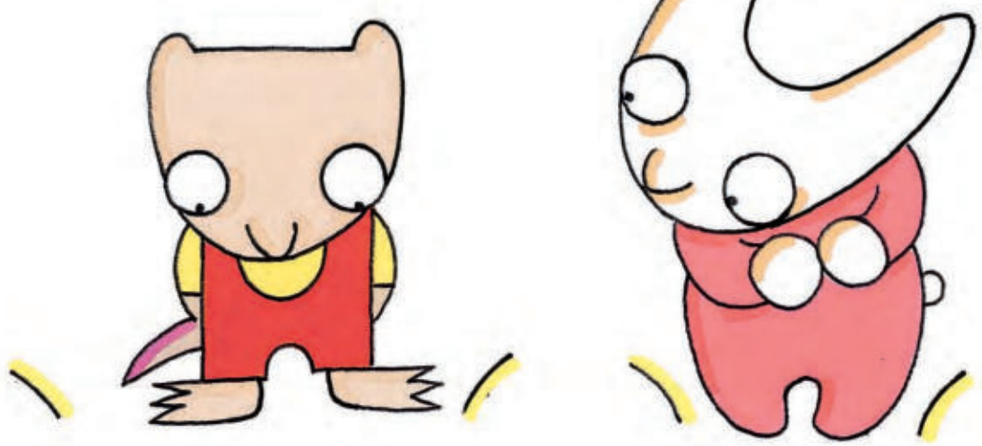

" Leur lettre a pu prendre du retard ? "
dit le renard.



" Eh oui ! "
opina la fourmi.

