« LA PLUS BELLE, C'EST MOI ! »
DIT LA CHOUETTE
AVEC SES YEUX QUI BRILLENT.



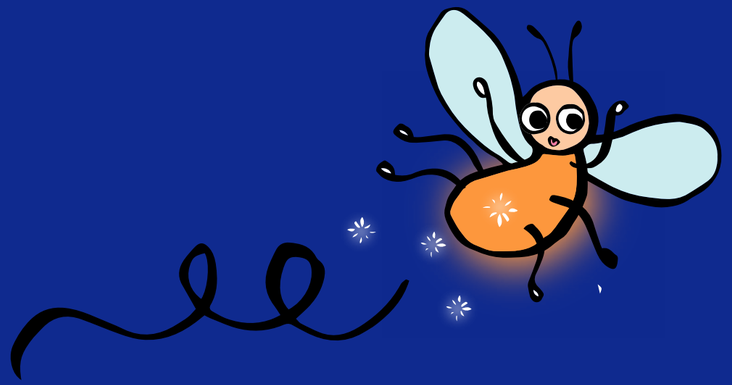

« MAIS NON, LA PLUS BELLE, C'EST MOI ! »
DIT LA LUCIOLE
AVEC SON PETIT VENTRE ILLUMINÉ...

« PFFF ! N'IMPORTE QUOI !
LA PLUS BELLE, C'EST MOI ! »
DIT L'ÉTOILE
AVEC SES POINTES ÉTINCELANTES...

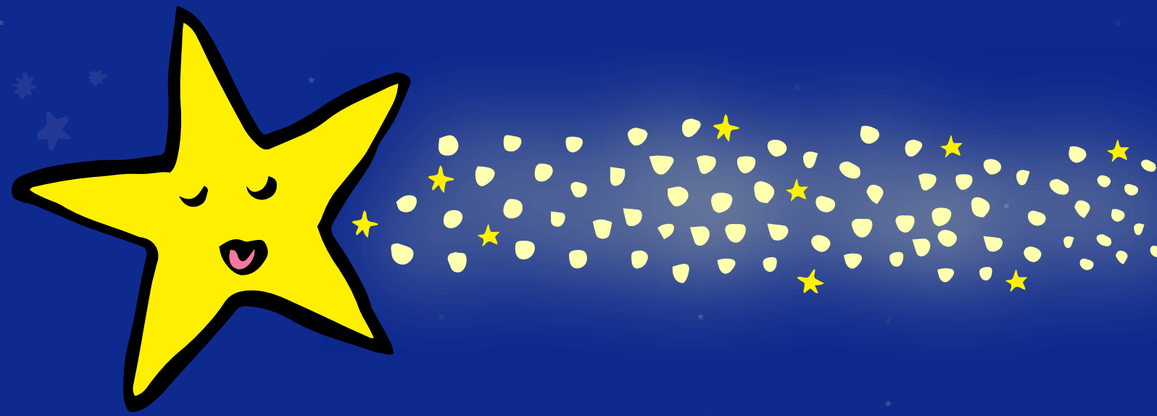



« HÉ ! C'EST MOI LA PLUS BELLE ! »

« NON, C'EST MOI ! »

« MAIS NON,
PUISQUE C'EST MOI ! »

« POURQUOI VOUS DISPUTEZ-VOUS, TOUTES LES TROIS ? »

« OH ! BONSOIR GRANDE OURSE ! TU VAS POUVOIR NOUS AIDER… »