CE MATIN, PAULO NE VEUT PAS
PICORER SON PAIN DUR.
« ET POURQUOI ? »
DEMANDE PAULETTE.

« J'EN AI MARRE
DE TOUJOURS MANGER
LA MÊME CHOSE… »
BOUGONNE PAULO.

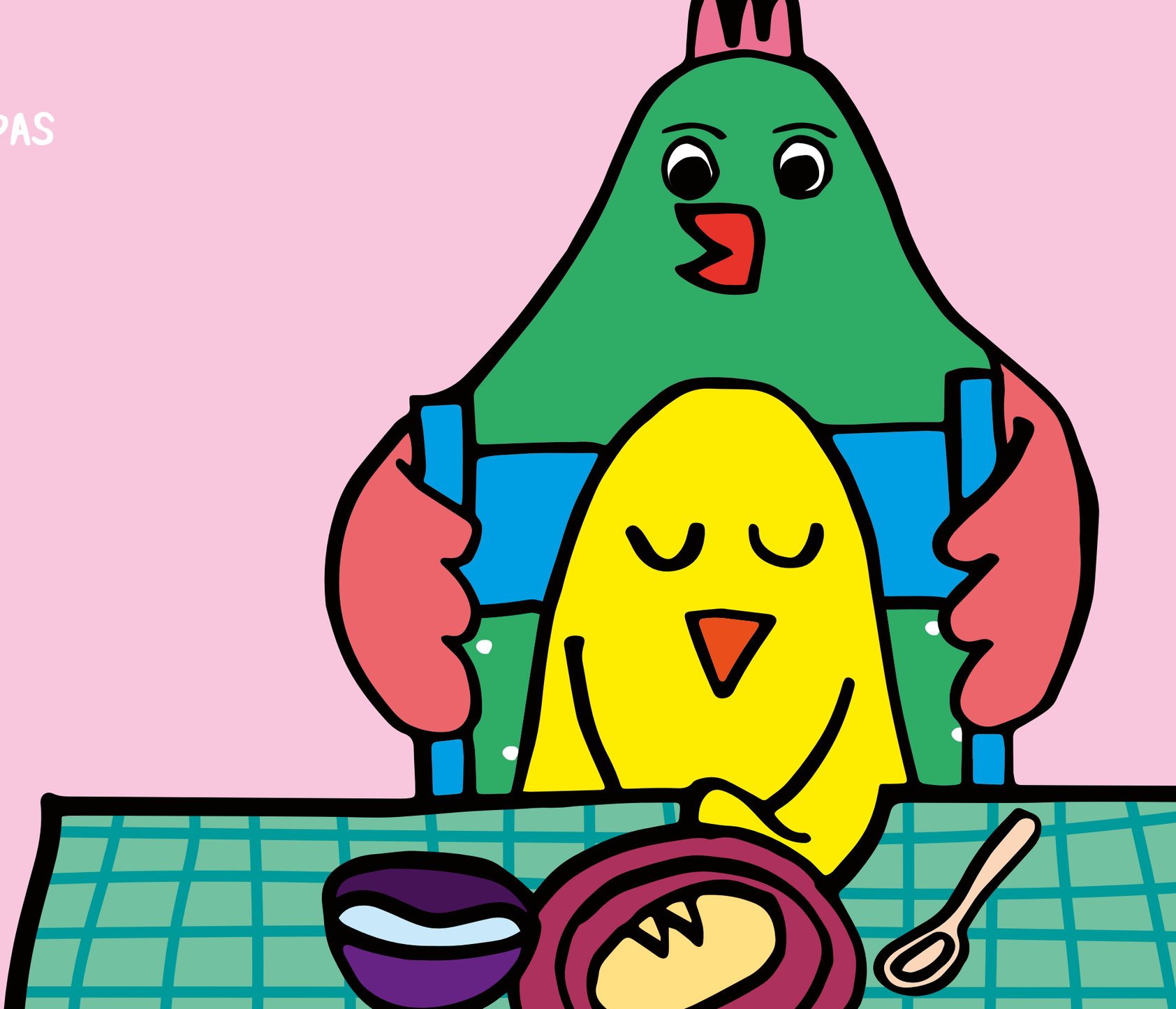


«QUE SE PASSE-T-IL?» DEMANDE LE GROS OURS.
«PAULO NE VEUT PAS PRENDRE SON PETIT-DÉJEUNER!» EXPLIQUE PAULETTE.

« MAIS IL FAUT PRENDRE SON PETIT-DÉJEUNER
POUR DEVENIR GRAND ET FORT COMME MOI ! »

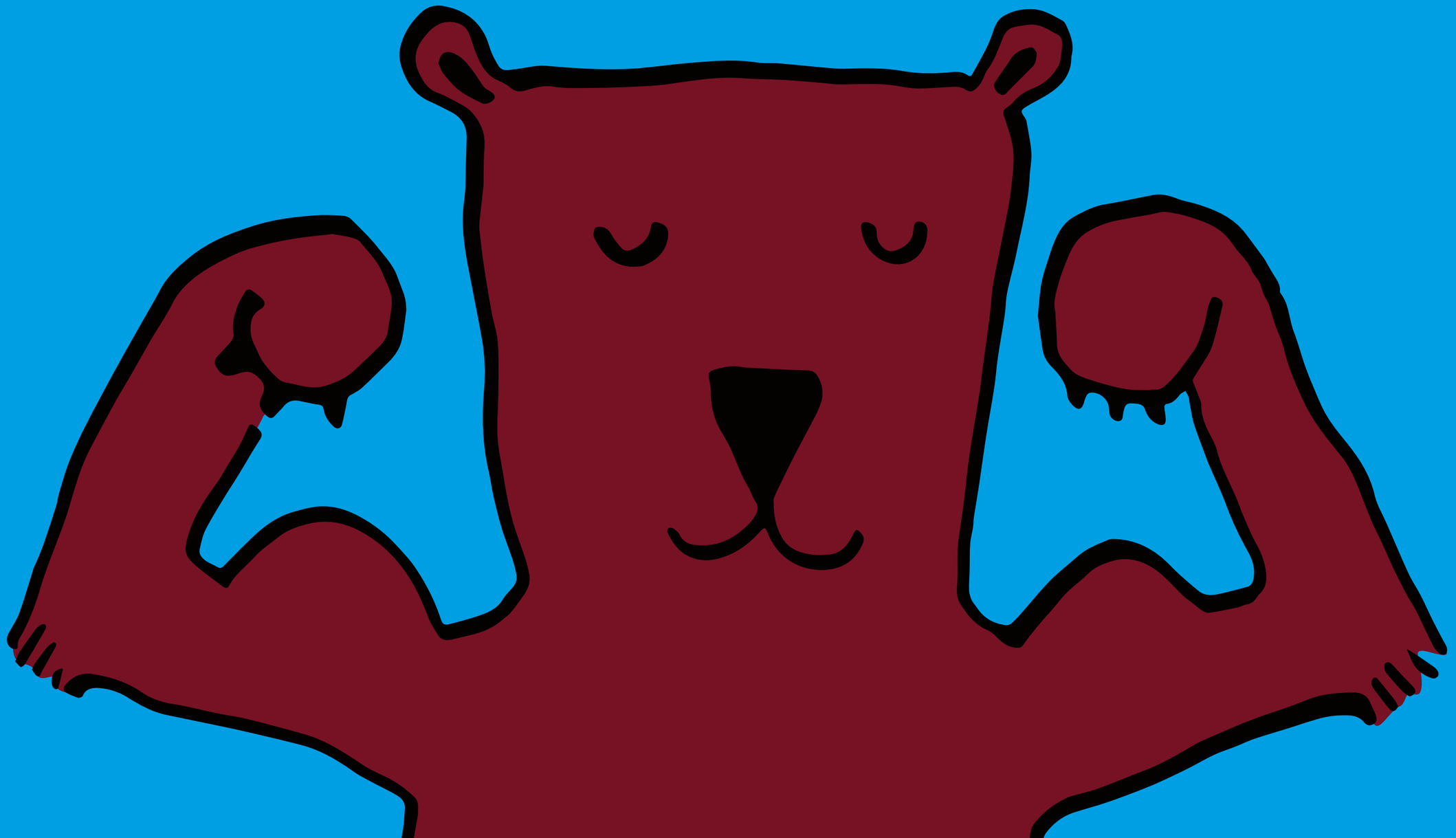

«JE VEUX
DEVENIR
GRAND
ET FORT...»
DIT PAULO.

«AH!
FAIT LE GROS OURS,
C'EST BIEN!»

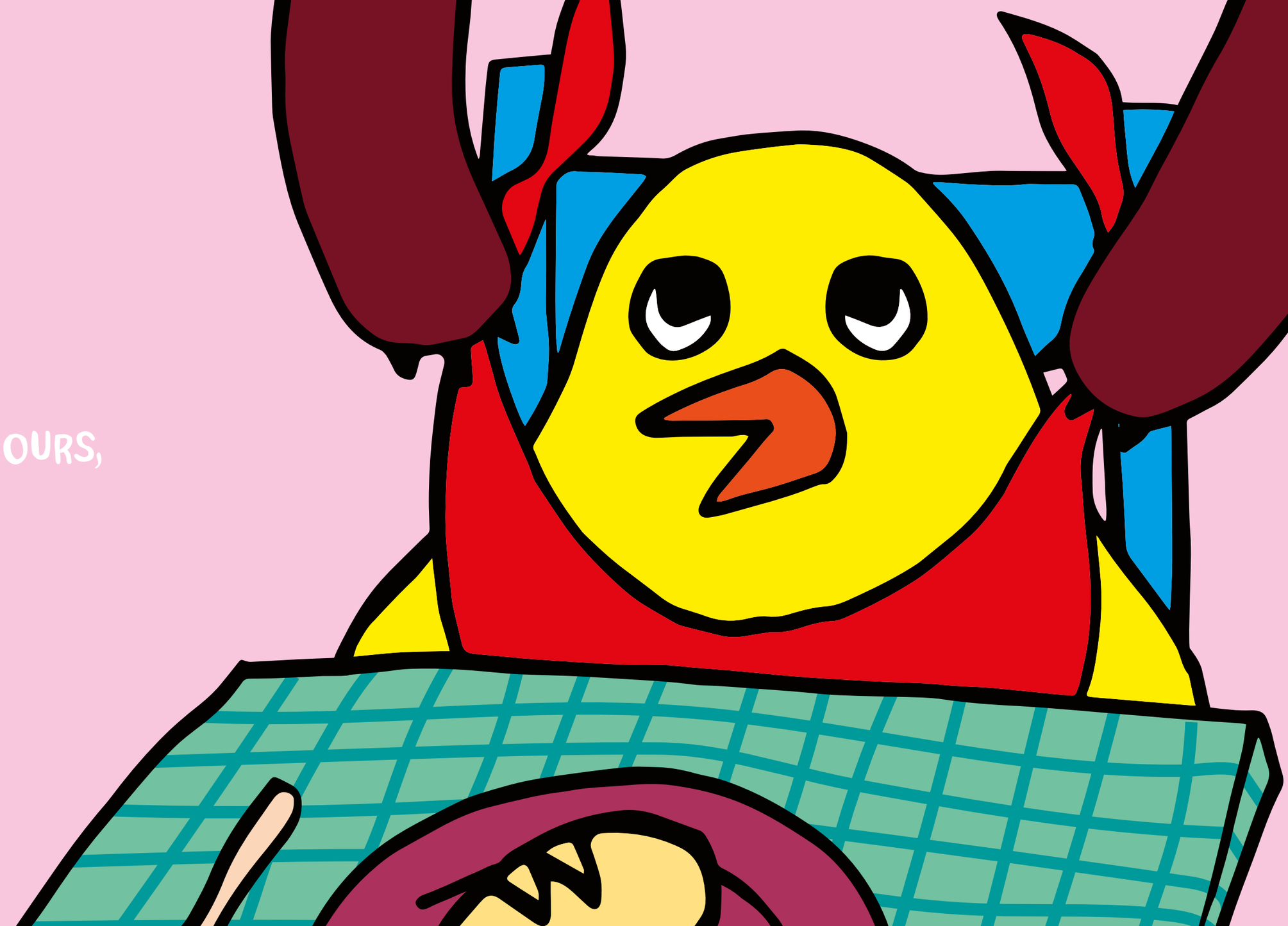

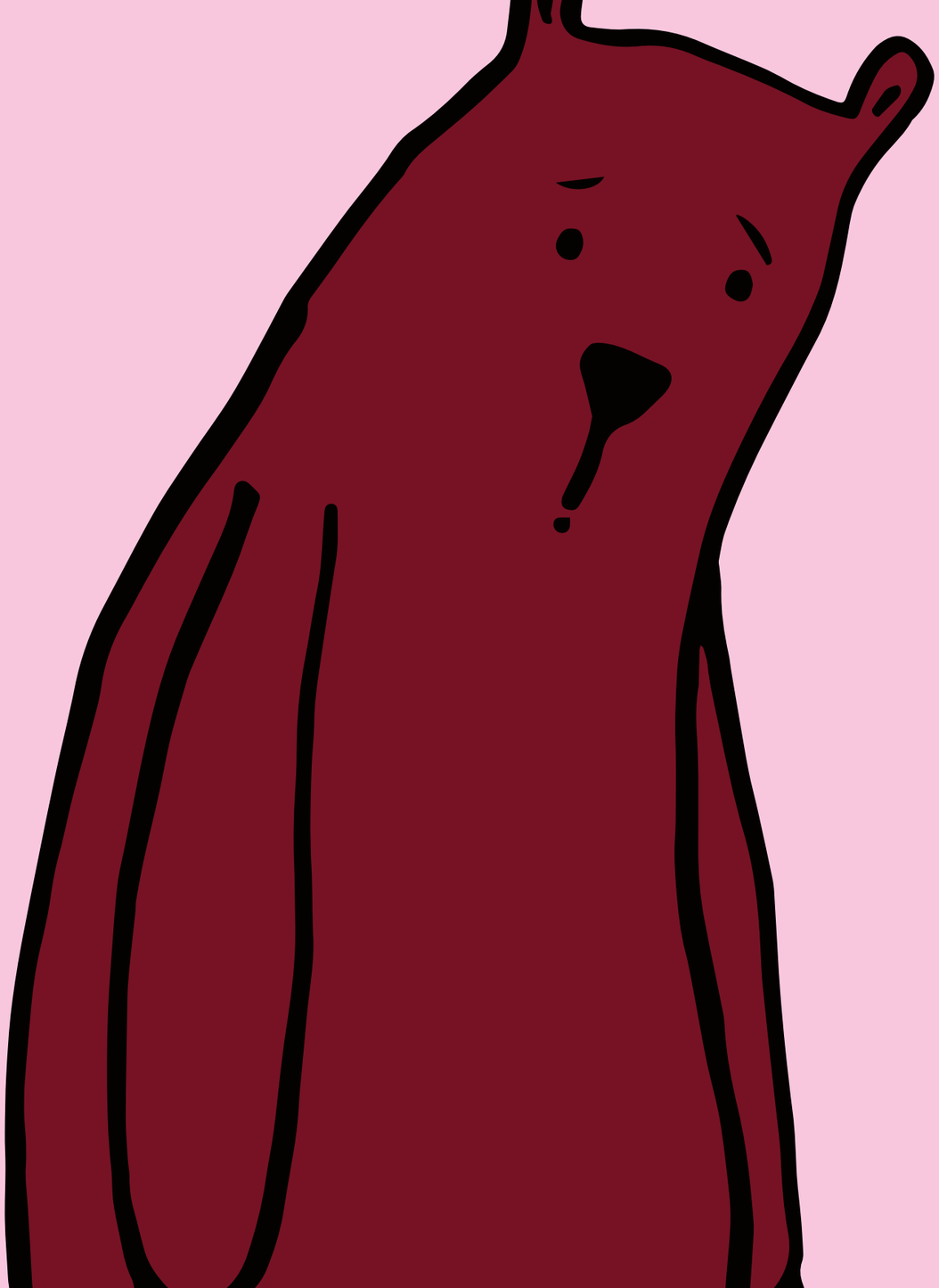

«MAIS JE NE VEUX PAS PICORER DU PAIN DUR!»

«AH...»

