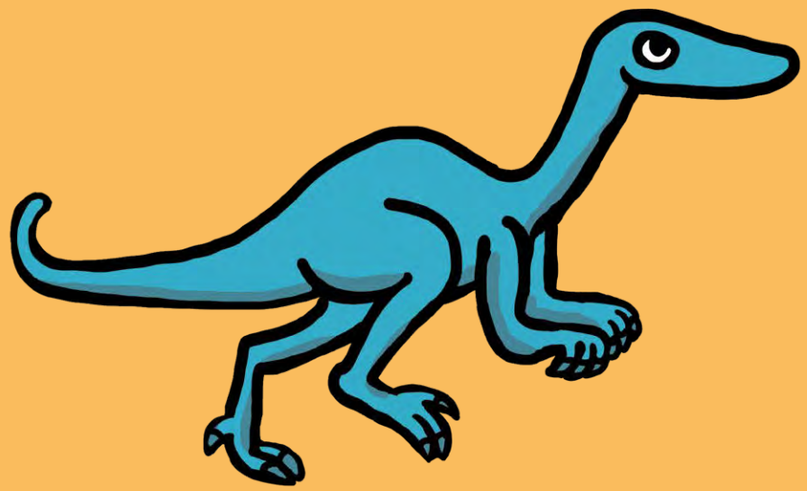

Les dinosaures ont vécu
165 millions d'années,
c'est-à-dire 50 fois plus que les humains!

Ils ont peuplé toute la planète
et ont évolué chacun à sa manière,
certains restant minuscules,
d'autres atteignant des tailles gigantesques.

Tourne la page
et découvre les spécimens les plus fascinants
de ce monde disparu...
le monde des DINOSAURES!

L'ALLOSAURE

(carnivore)

Il a peu de force dans la mâchoire,
mais il a plein de dents:
il en a...70!
Plus que ton papa ET ta maman!
Et toutes bien tranchantes, bien sûr!

Son repas préféré: le stégosaure!

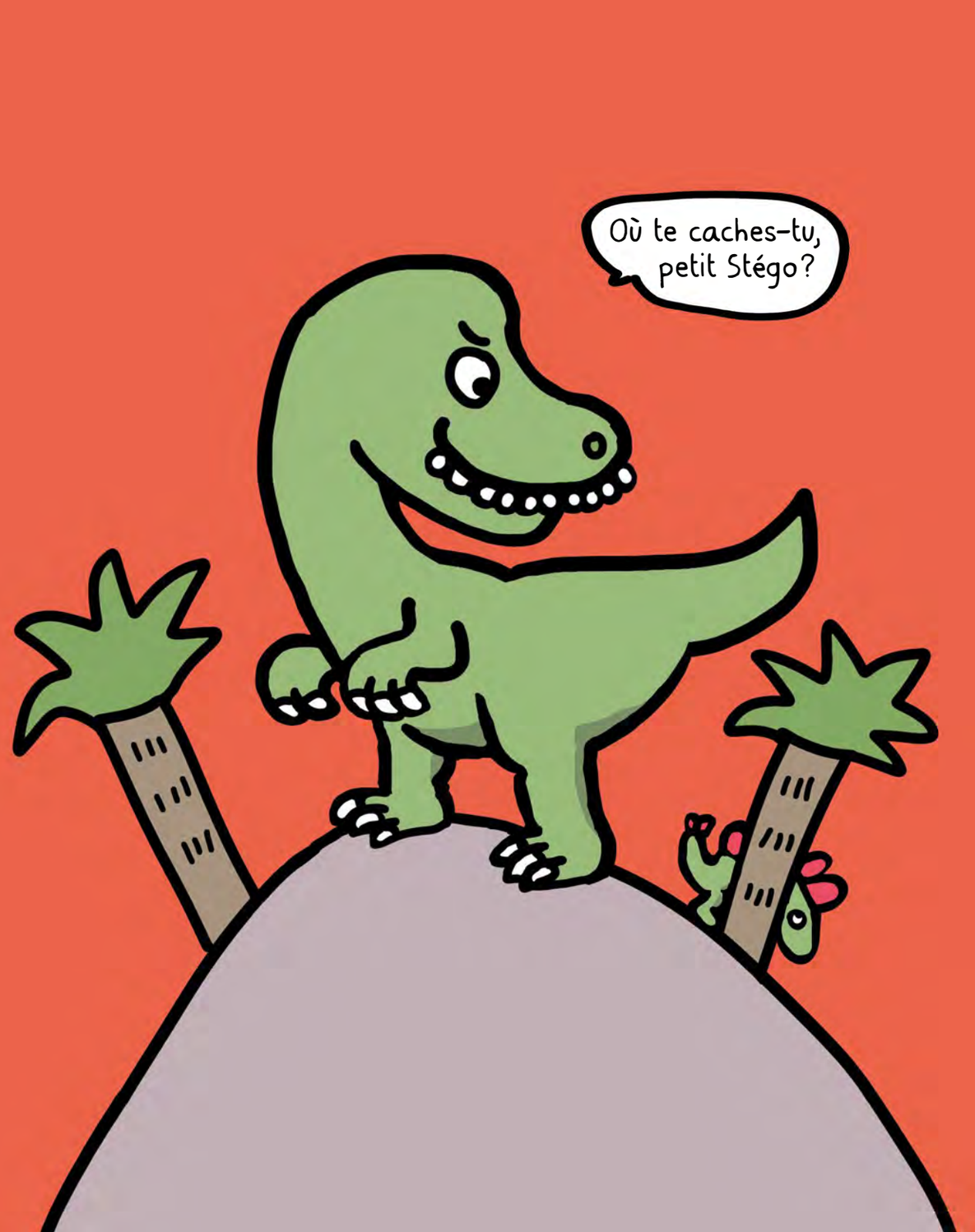

L'ANKYLOSAURE

(herbivore)

C'est le plus grand dinosaure
cuirassé connu!
Il est cuirassé... jusqu'aux paupières!

Il possède en plus
une magnifique massue
au bout de la queue,
ce qui fait qu'aucun prédateur
n'ose l'attaquer,
même pas le T-Rex!

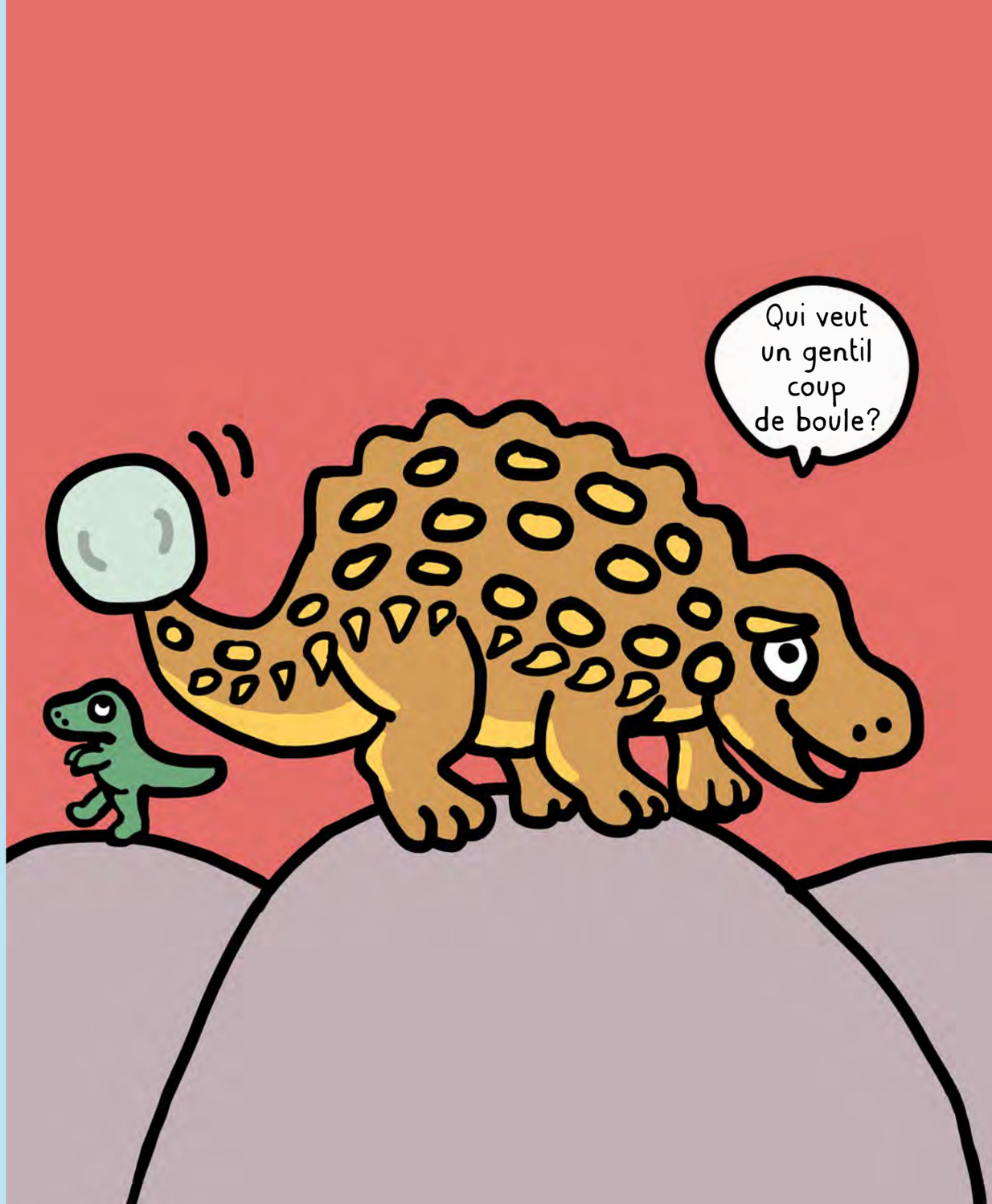

L'ARGENTINOSAURE

(herbivore)

C'est le plus lourd dinosaure
que la terre ait jamais porté:
il pèse 75 TONNES...
le poids d'un avion!

Aucun prédateur ne l'embête,
car il peut écraser
n'importe lequel
rien qu'en s'appuyant dessus.

Il fait des œufs de la taille...
d'un ballon de foot!

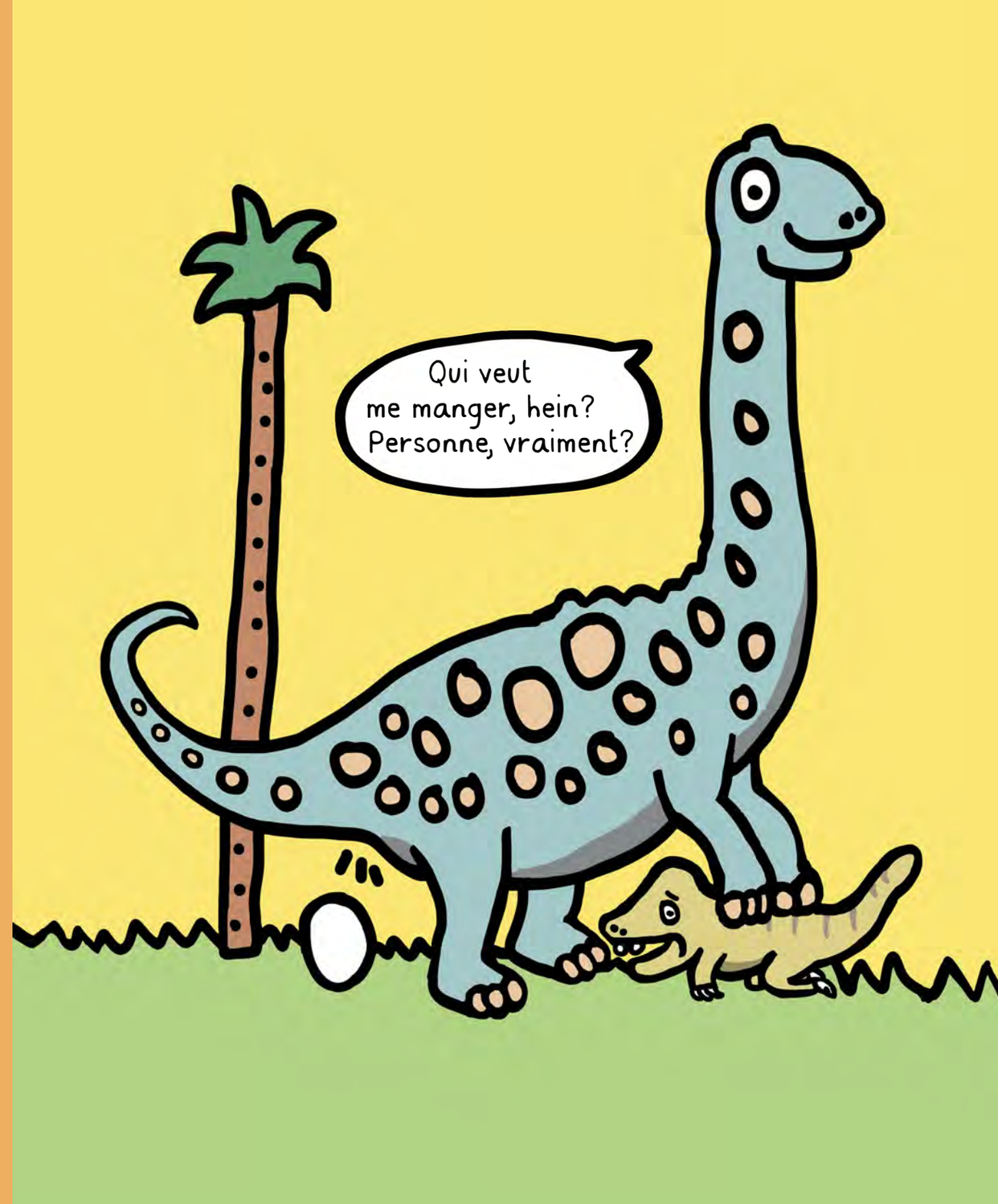

LE BRACHIOSAURE

(herbivore)

Il est haut comme un immeuble de 4 étages!

Son cou immense lui permet
de manger les feuilles les plus tendres
qui se trouvent au sommet
des grands arbres du jurassique.

Il a un cerveau minuscule
et n'est donc pas très intelligent.
Mais il s'en fiche, car il est géant,
alors personne ne l'embête!

