JE VEUX PAS METTRE CE PULL!
IL EST TROP PETIT, IL EST MOCHE ET EN PLUS IL GRATTE!



IL EST BEAU TON PULL,
JE PEUX L'ESSAYER?





HO, LA JOLIE ROBE !
JE VEUX LA MÊME !



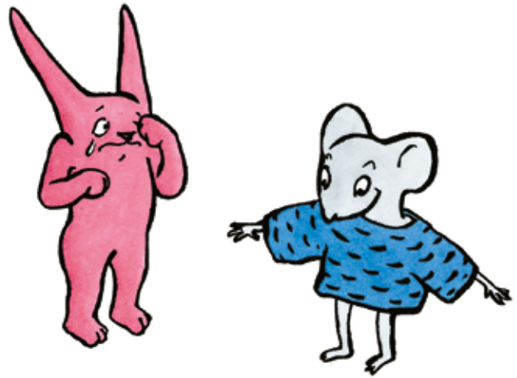

IL EST MIGNON TON PETIT HAUT,
EXACTEMENT CE QU'IL ME FAUT !



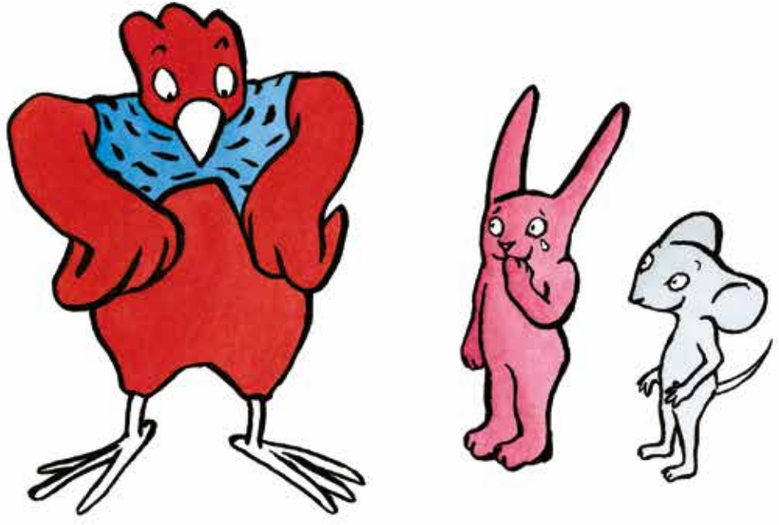

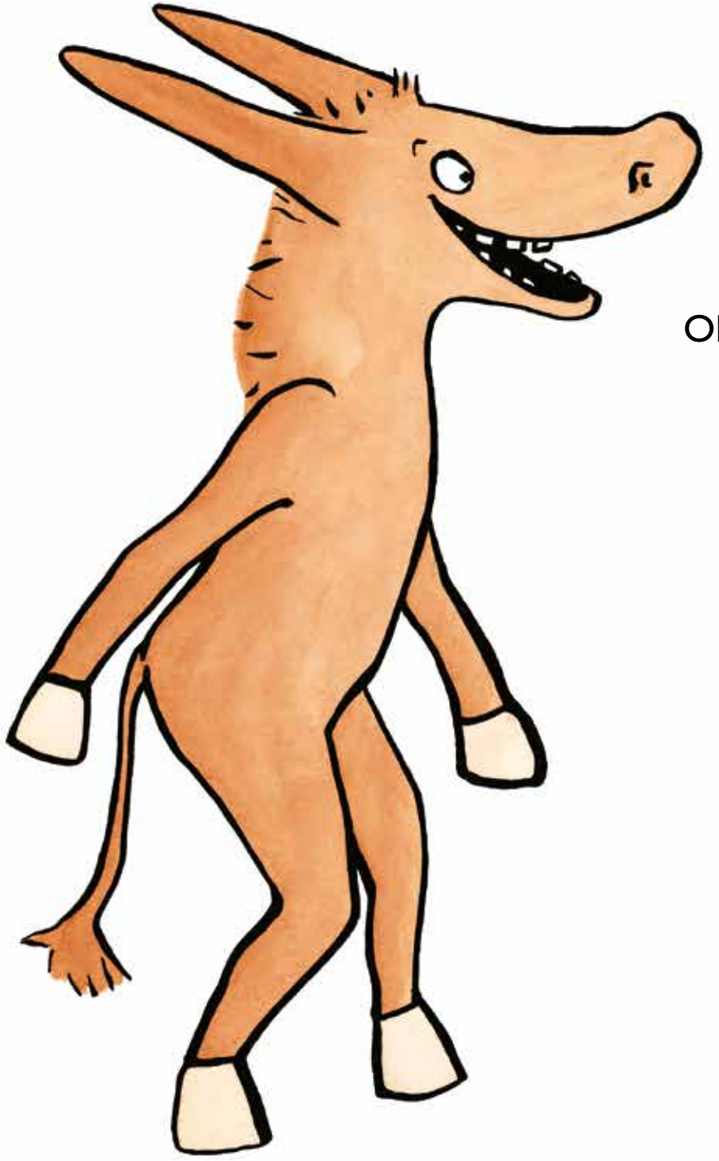

OH ! UN CHAPEAU !

