Aujourd'hui,
Simon et Gaspard
vont faire les courses
au supermarché
avec maman.

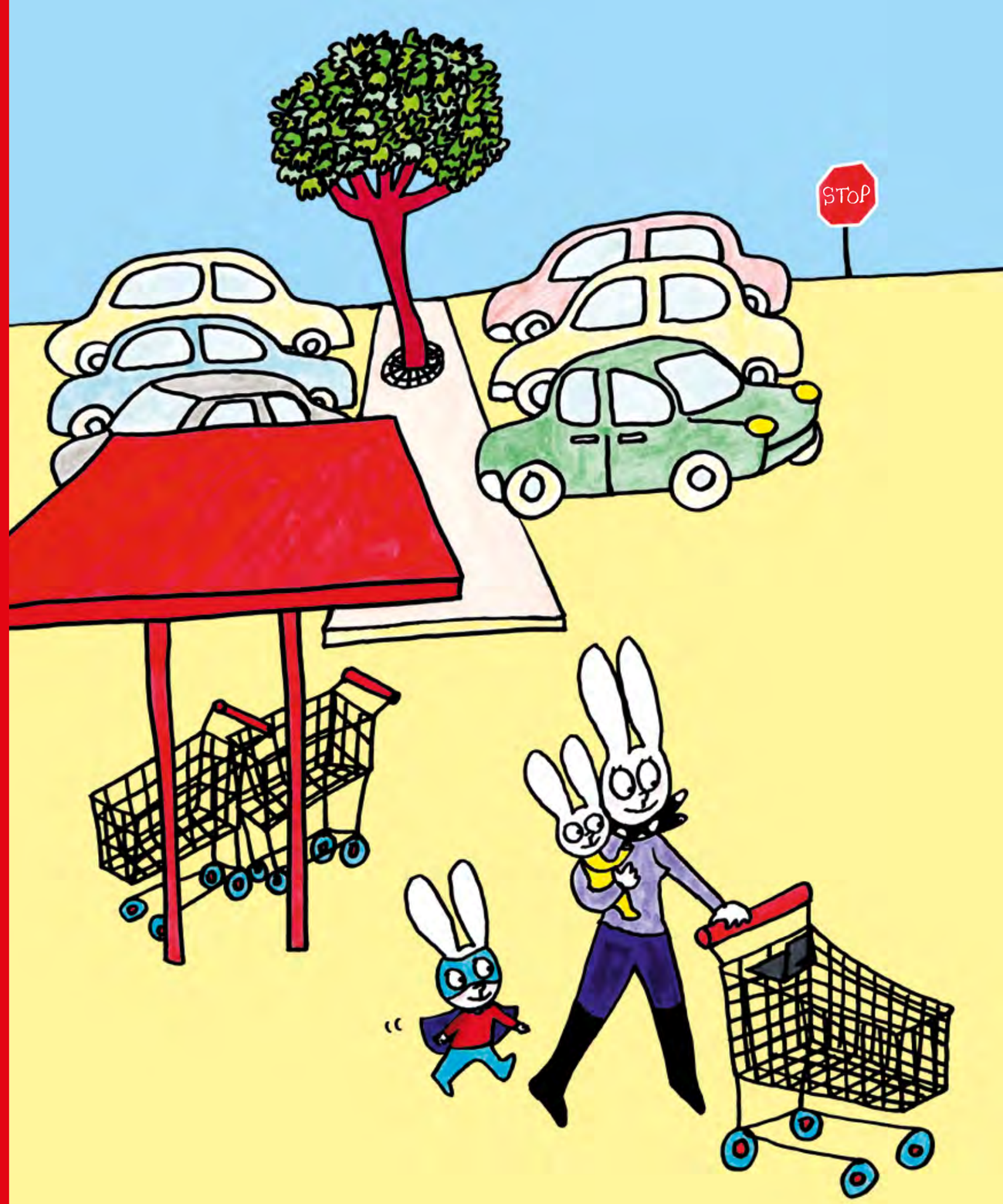

En passant devant
le rayon des bonbons,
lorsque Gaspard dit :
« Moi veux ça !! »
maman lui répond :
« Non, pas question,
pas de bonbons
aujourd'hui,
mon chéri. »
« Mais moi veux ça »,
soupire Gaspard, déçu.



Un peu plus loin,
en passant devant
le rayon des cartes à jouer,
Simon dit :
« Oh ! Maman !
Pourrais-je avoir
un paquet de cartes
Kikojun,
s'il te plaît ? »
Mais maman lui répond :
« Non, pas question,
pas de cartes aujourd'hui. »
« C'est pas juste »,
marmonne Simon.

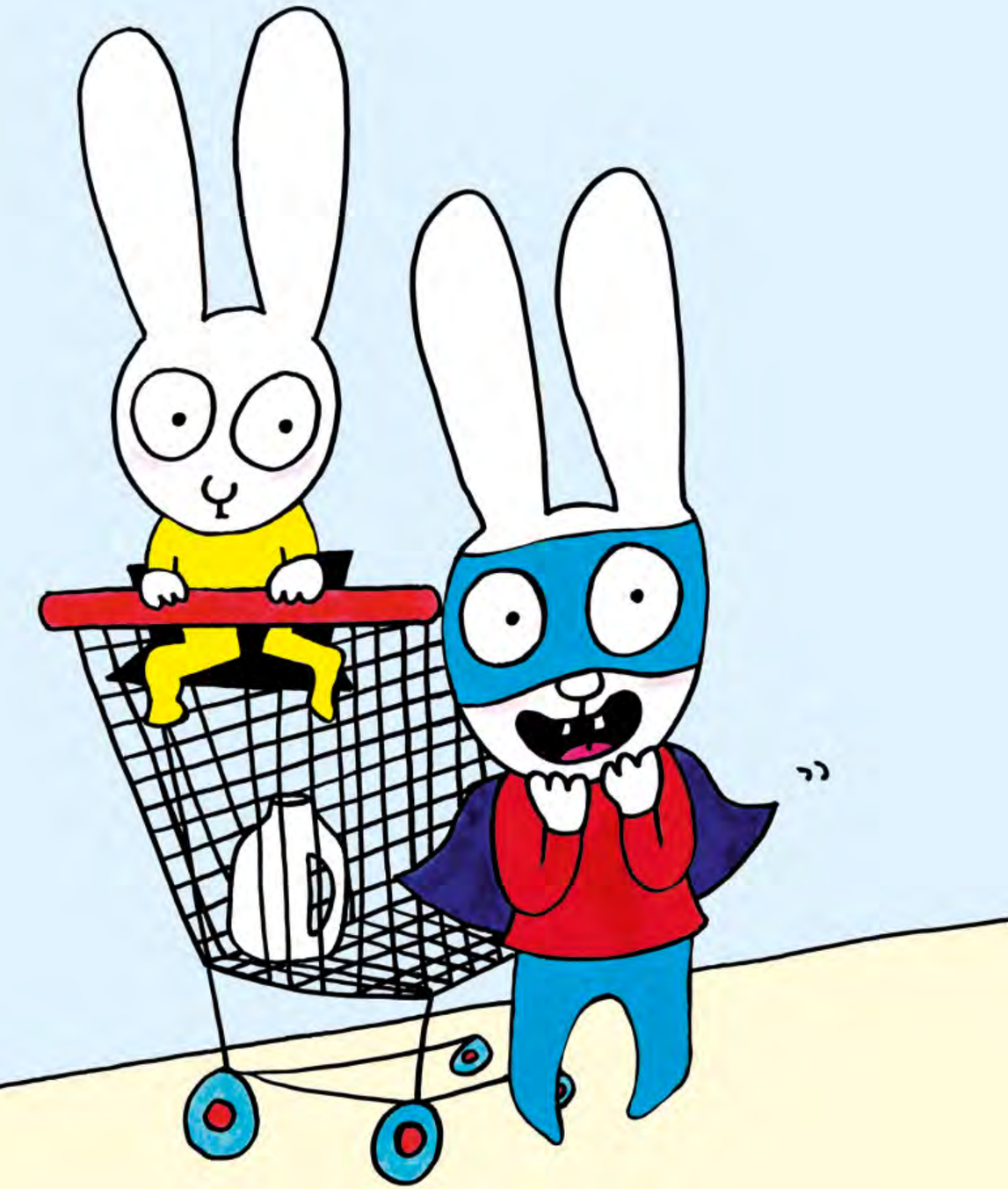

En passant devant
le rayon des jouets,
Gaspard voit
une peluche Bloubiga.
C'est sa préférée !
Et lorsqu'il dit :
« Moi veux ça !! »
maman lui répond :
« Non, pas question,
mon petit lapin,
on est venus acheter à manger,
tu le sais bien ! »



C’est alors que Gaspard,
complètement médusé
par la peluche
Bloubiga,
dit d’une
toute
toute
petite
voix :
« Mais moi veux ça ! »

