Demain, nous fêterons Noël ! Il est grand temps
d'aller chercher notre sapin, dit Grand Chien.
Nous allons l'acheter au supermarché ?
demande Petit Chat.











Ha ! Ha ! Ha !
Au supermarché ! rigole Grand Chien.
Je te parle du Roi de la forêt, Petit Chat.
Pas d'un sapin artificiel en plastique !







Je te parle d’un sapin au délicat parfum de résine !
D’un sapin aux belles aiguilles, rondes et piquantes.
Et ce beau sapin, nous allons le choisir et le couper
ensemble, mon Petit Chat.

Et tu en as déjà coupé des beaux sapins, Grand Chien ?

Pas que je m’en souvienne...
La vie est faite de plein de premières fois, Petit Chat !



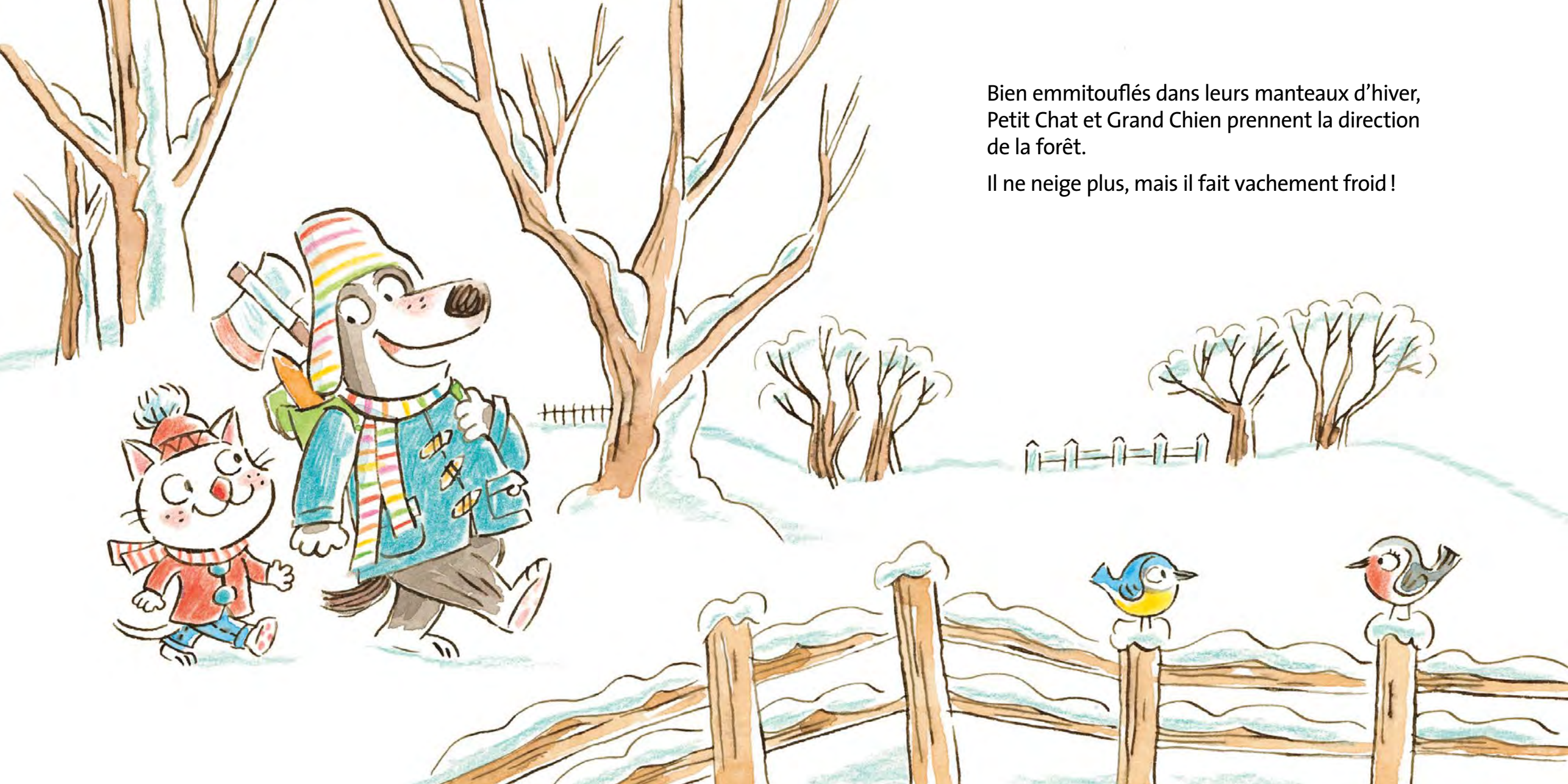

Bien emmitouflés dans leurs manteaux d'hiver, Petit Chat et Grand Chien prennent la direction de la forêt.

Il ne neige plus, mais il fait vachement froid !



Et si l'on faisait une bataille de boules de neige,
Grand Chien ?
Cela va nous réchauffer tous les deux !

D'accord, Petit Chat.
Mais pas plus de cinq boules chacun !



