YVAN POMMAUX

puisque c'est ça, je pars!



Yvan Pommaux
Couleurs de Nicole Pommaux

puisque c'est ça, je pars !



les lutins de l'école des loisirs
11, rue de Sèvres, Paris 6e

ISBN 978-2-211-30750-5
Première édition dans la collection *les lutins* : avril 2020
© 2017, l'école des loisirs, Paris
Loi numéro 49 956 du 16 juillet 1949 sur les publications
destinées à la jeunesse : septembre 2017
Dépôt légal : avril 2020
Imprimé en France par Pollina à Luçon



– On dirait, dit Norma, que des bandits cruels ont enfoui Jojo dans les sables du désert. Pauvre Jojo !



Maman pose son téléphone et dit :
– Norma ! On s'en va ! Secoue ton Jojo, il est plein de sable !

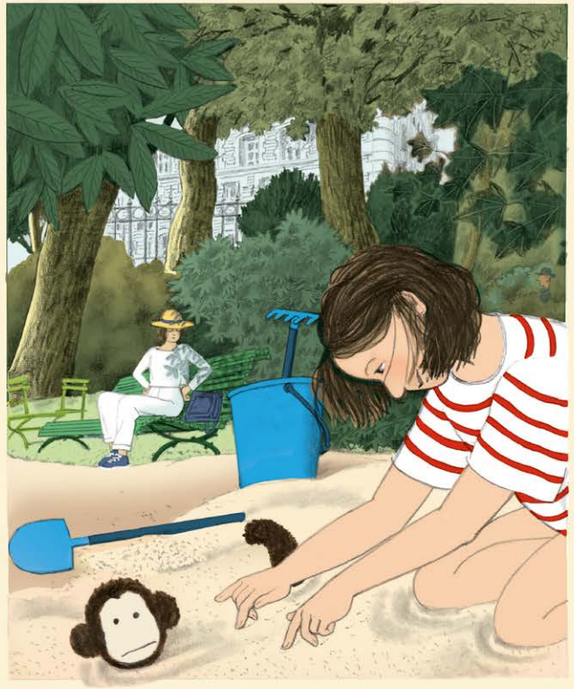

– On dirait, dit Norma, que des milliers de fourmis rouges défilent sur les dunes, une à une, en déchiquetant tout ce qui dépasse…



– Norma, tu m'écoutes ? dit maman.
– On dirait, dit Norma, que je suis un tamanoir, un animal bizarre, un aspirateur à fourmis !

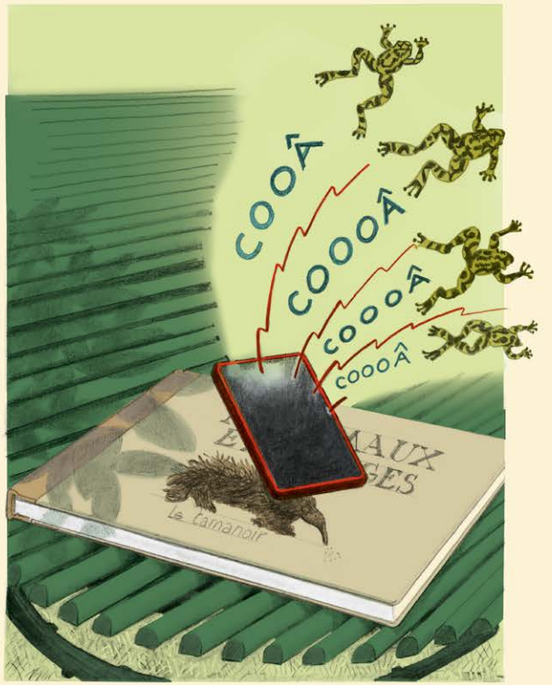

Le téléphone coasse.
Maman oublie Norma, le sable et Jojo.



– Maman, dit Norma, j'ai secoué Jojo, on t'attend !



Ma…aaaa…man !



Maman-maman-maman-maman-maman-
maman-maman-maman-maman-maman-
maman-maman-maman-maman-maman…



MAMAN !