
Ben oui, pourquoi toi ?



Il paraît que je suis un drôle de garçon. « Drôle », pas dans le sens « marrant ».

Je suis bizarre, ce qui ne me rend pas très populaire auprès des autres enfants de mon école.

Vous devez penser, c'est bizarre que je me trouve bizarre ? Mais tout le monde me trouve bizarre… mon père, ma mère, la maîtresse, ma sœur et même mon chat.

Est-ce que c'est moi qui suis bizarre ?







Pourquoi ce ne serait pas plutôt les autres ?

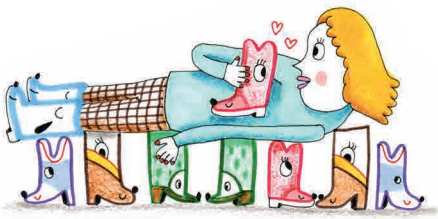

Ma mère, qui collectionne les bottines, elle en a tant qu'elle pourrait être un mille-pattes.



Ma sœur, qui change de couleur de cheveux comme de chemise.



Mon père, avec sa musique contemporaine qui perce les tympans.

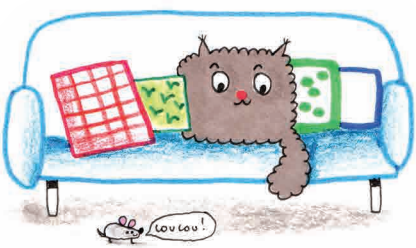

Mon chat, si gros et si poilu qu'il se confond avec les coussins du canapé, et qui n'a jamais attrapé une souris.



Ma maîtresse, qui a tellement de crayons plantés dans son chignon qu'elle ressemble à un porc-épic en jupette…



Alors que moi, c'est juste ma vie intérieure qui est très riche, bouillonnante comme l'eau des