Chapitre 1
Pou

Il était une fois un pou qui s'appelait Pou.

C'était le seul pou qui n'avait qu'une seule syllabe à son prénom.

Les autres poux s'appelaient Toupou, Poupou, Pouloupou, Roupoupou…

Lui, il s'appelait juste Pou.

Il avait demandé à sa maman Pou pourquoi elle l'avait appelé comme ça. Elle lui avait répondu qu'après

avoir eu 276 bébés poux (car les poux, contrairement aux humains, font énormément de bébés) elle n'avait plus d'idée de prénoms, alors elle avait décidé de faire simple.

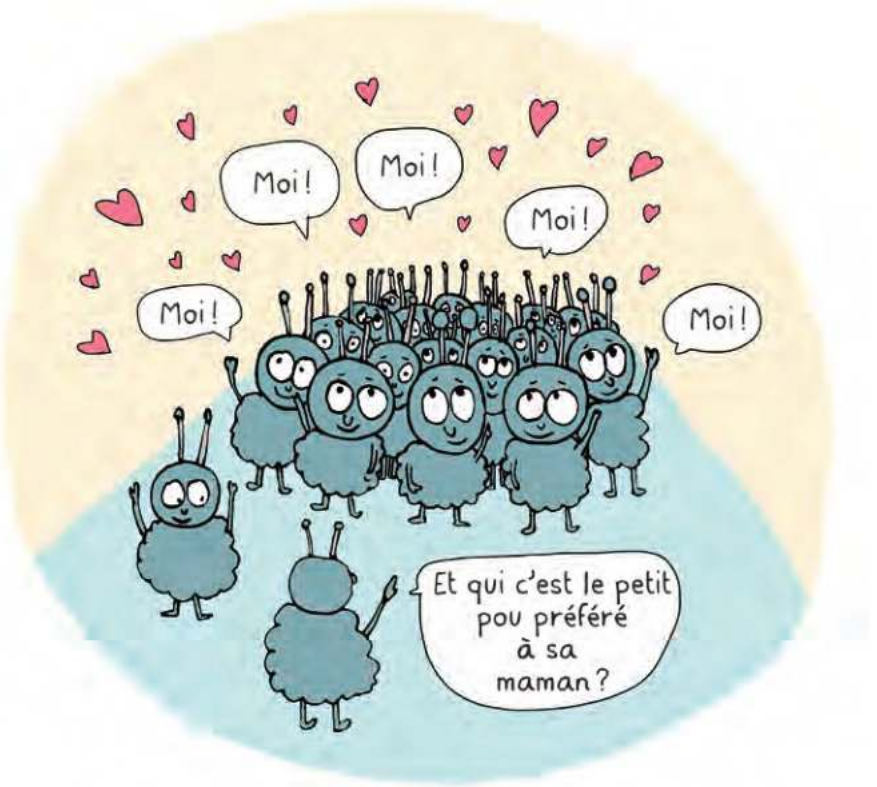

Chapitre 2
Pouxo

Quand il était petit, Pou était très bien considéré par les autres poux, car ses parents étaient les chefs des poux.

Mais ils avaient péri dans une guerre effroyable entre poux, qui avait laissé les poux sans chef.

Bien sûr, Pou aurait dû prendre la relève de son père, puisqu'il était le fils de l'ancien chef.

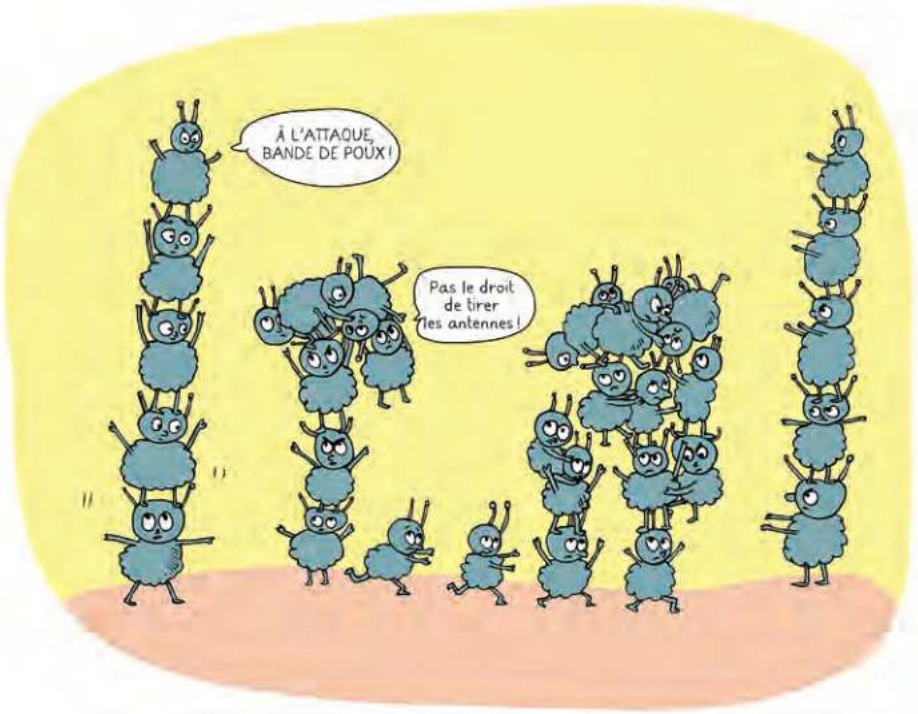

Mais c'était compter sans Pouxo.

Pouxo était à peine plus grand que Pou, mais il passait son temps à crier sur tout le monde.

Pour se faire élire, il fit un discours en hurlant si fort que tous les poux, transis de peur, votèrent pour lui sans même écouter ce que Pou avait à dire.



Et c'est ainsi que Pouxo devint le chef des poux.



Pouxo était un chef dur et très autoritaire, et les poux regrettaient chaque jour leur décision.

Certains amis fidèles de Pou rêvaient qu'il fasse un « poutch », c'est-à-dire qu'il reprenne par la force sa place de chef, mais Pou n'aimait pas ces façons de faire. Il trouvait que, si les poux avaient élu Pouxo, eh bien c'était leur choix, après tout.



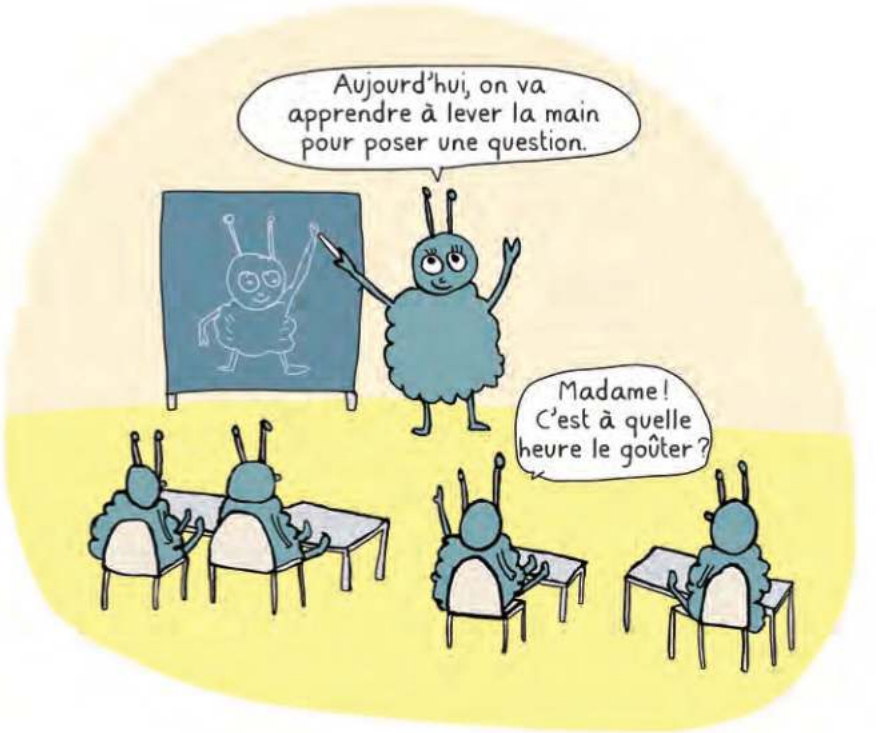

Chapitre 3
Pouxa

La plupart des poux n'allaient pas à l'école des poux parce qu'ils préféraient passer leur temps à manger, mais Pou adorait y aller car il y apprenait des tas de choses passionnantes sur la vie des poux : comment filer sur les cheveux sans trop se fatiguer, comment ne pas s'énerver quand il se retrouvait coincé dans des nœuds…