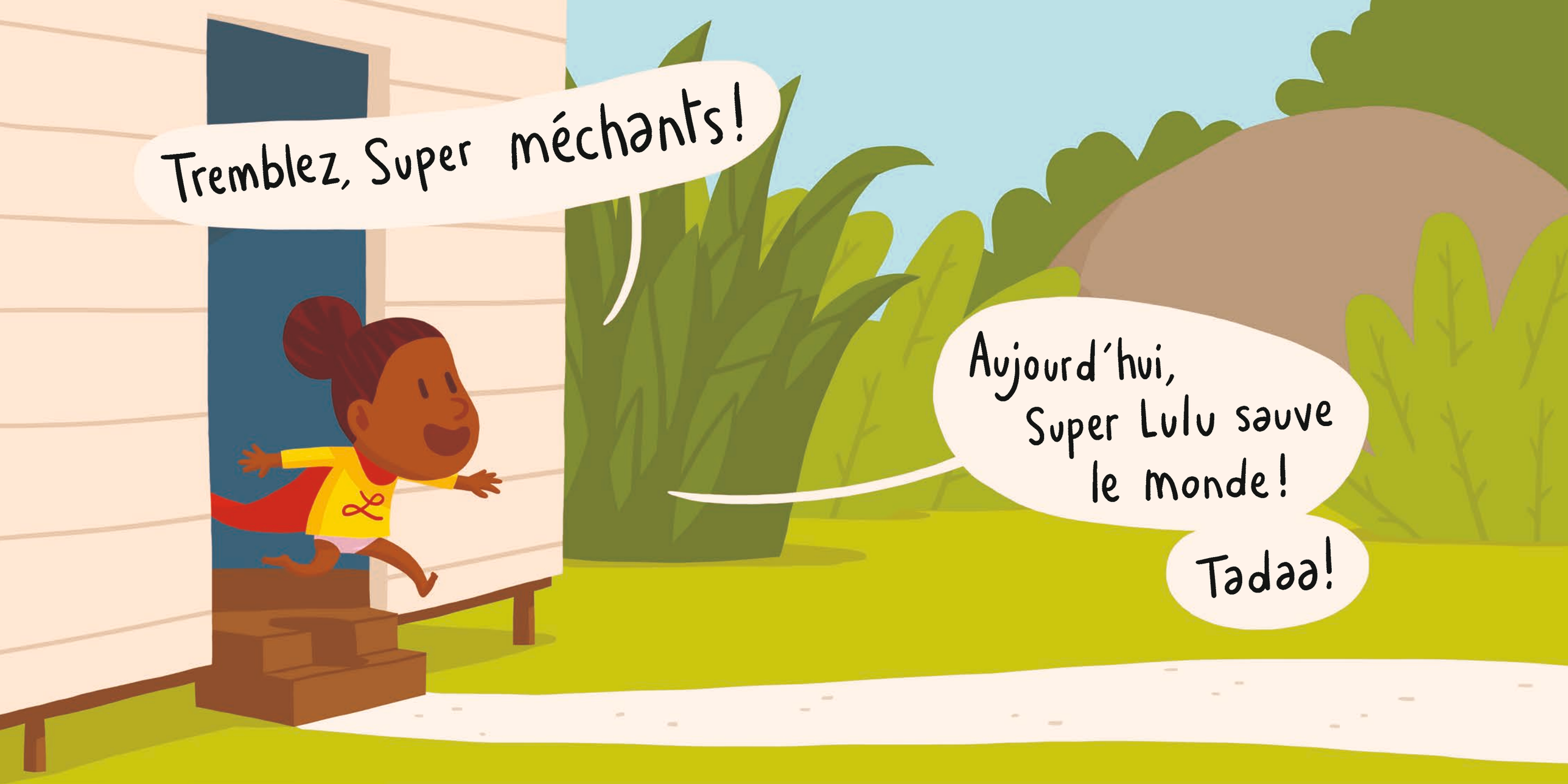
Tremblez, Super méchants!
Aujourd'hui, Super Lulu sauve le monde!
Tadaa!



Lucie!
Tu as
oublié
ton
pantalon!



Oh oh...


Et c'est reparti, attention les yeux!
Tadaaa!


Miaou!
Cui!
Ponk!


Quel drôle de bruit!
J'ai l'impression qu'il se passe quelque chose par ici.