# L'ABEILLE

(phytophage)

Je ne t'apprends rien en te disant
que ce sont les abeilles qui fabriquent
le délicieux miel que tu adores.

Tu sais combien d'heures il faut aux abeilles
pour produire un pot de miel?
7000!
C'est-à-dire presque un an de travail...
jour et nuit sans s'arrêter!

Elles parcourent 75 000 kilomètres,
c'est pratiquement 2 fois le tour de la Terre.
Et vont visiter 3 millions de fleurs
pour extraire leur bon nectar!

Si tu offrais à ta maman un bouquet
avec 3 millions de fleurs,
il remplirait tout ton appartement
du sol au plafond!
Ça lui ferait plaisir, tu crois?



# L'ANACONDA

(carnivore)

L'anaconda est le plus grand serpent du monde!
Il peut mesurer jusqu'à 9 mètres!
La longueur de trois voitures garées
l'une derrière l'autre!

Il peut peser plus de 200 Kg,
soit le poids de tes parents, toi...
plus ta maîtresse!

Ses plats préférés sont
les gros rongeurs et les tortues...
mais il peut même manger des crocodiles
quand il a une grosse faim!

L'anaconda est un serpent constricteur.
Cela signifie qu'il n'a pas de venin,
mais des muscles hyperpuissants
dont il se sert pour étouffer ses proies.

Sympa, non?

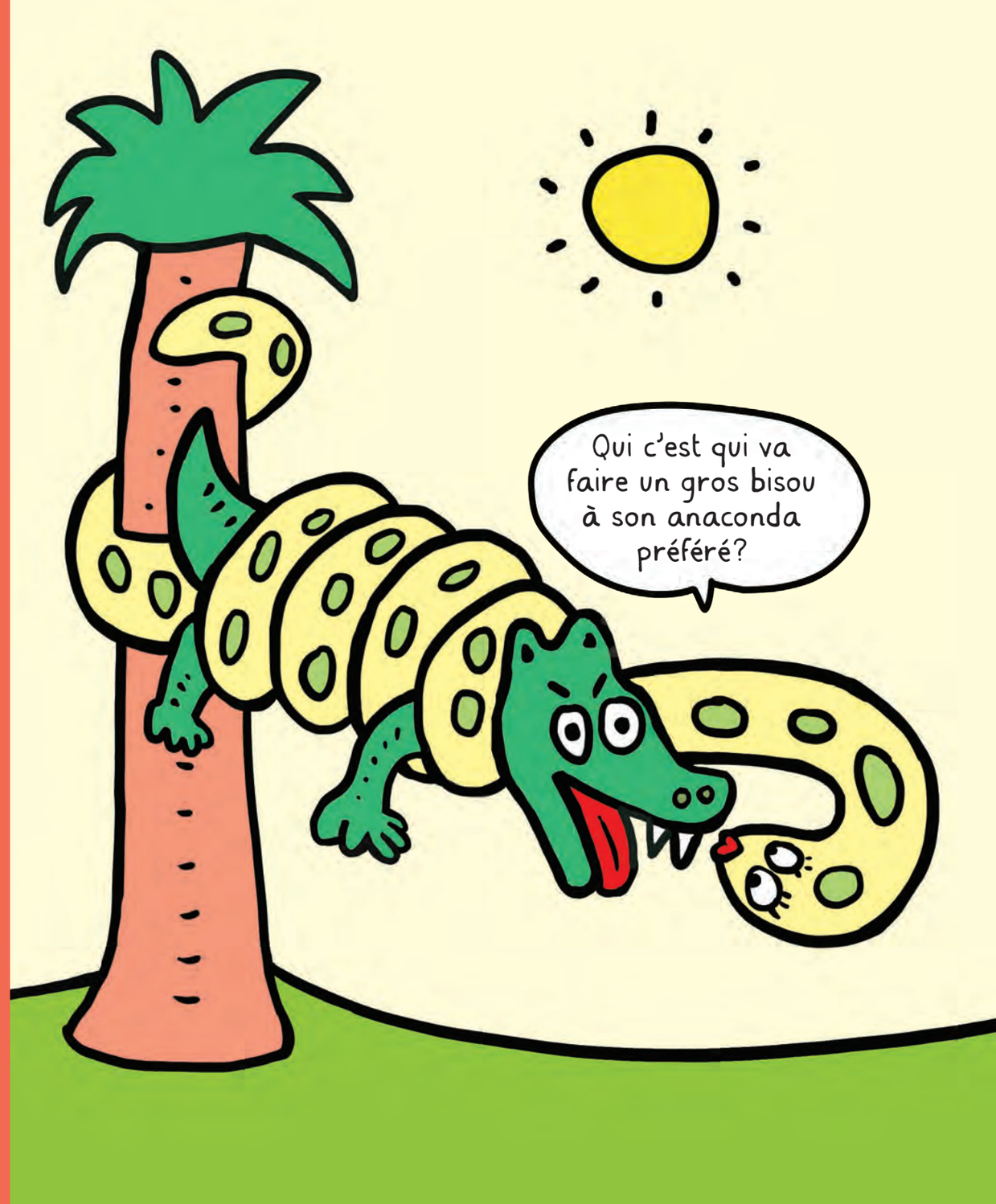

# L'AUTRUCHE

(omnivore)

L'autruche est le plus grand
et le plus lourd de tous les oiseaux:
elle peut mesurer presque 3 mètres de hauteur!
Aussi haut que ton père
avec toi debout sur sa tête!

Elle est incapable de voler,
mais elle peut faire du 70 Km à l'heure
pour fuir ses prédateurs!
C'est bien plus qu'une voiture dans une ville!

L'autruche adore enfouir sa tête
sous le sable pour se protéger du vent,
ou surveiller son nid.

Elle pond les plus gros œufs de tous les oiseaux!
Chacun peut peser jusqu'à 1,5 Kg,
le poids de... 25 œufs de poule!

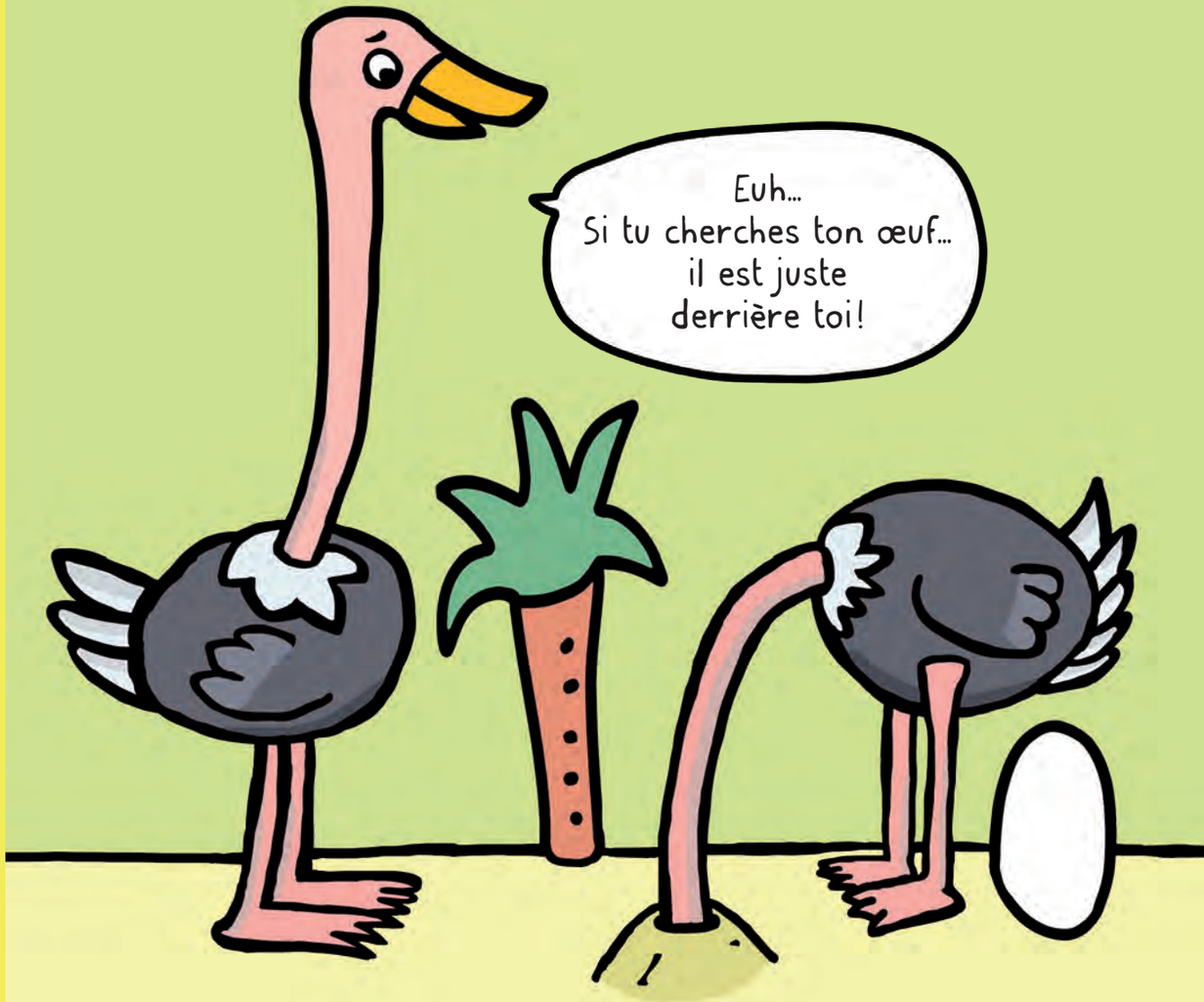

# LA BALEINE

(carnivore)

La baleine bleue est le plus gros animal
ayant jamais vécu sur notre planète!
Elle peut mesurer plus de 30 mètres de long,
la longueur d'un diplodocus!
Et peser jusqu'à 170 tonnes, le poids…
de 10 diplodocus!

Attention, la baleine bleue n'est pas un poisson:
c'est un mammifère… comme toi et moi.

Elle est très gourmande: elle peut manger
4 tonnes de plancton par jour,
le poids de deux grosses voitures!

Parfois, on peut entendre les baleines chanter,
mais aucun scientifique ne sait pourquoi.

Pourquoi chante-t-elle, d'après toi?
Pour endormir son baleineau?
Ou pour devenir chanteuse à l'Opéra?

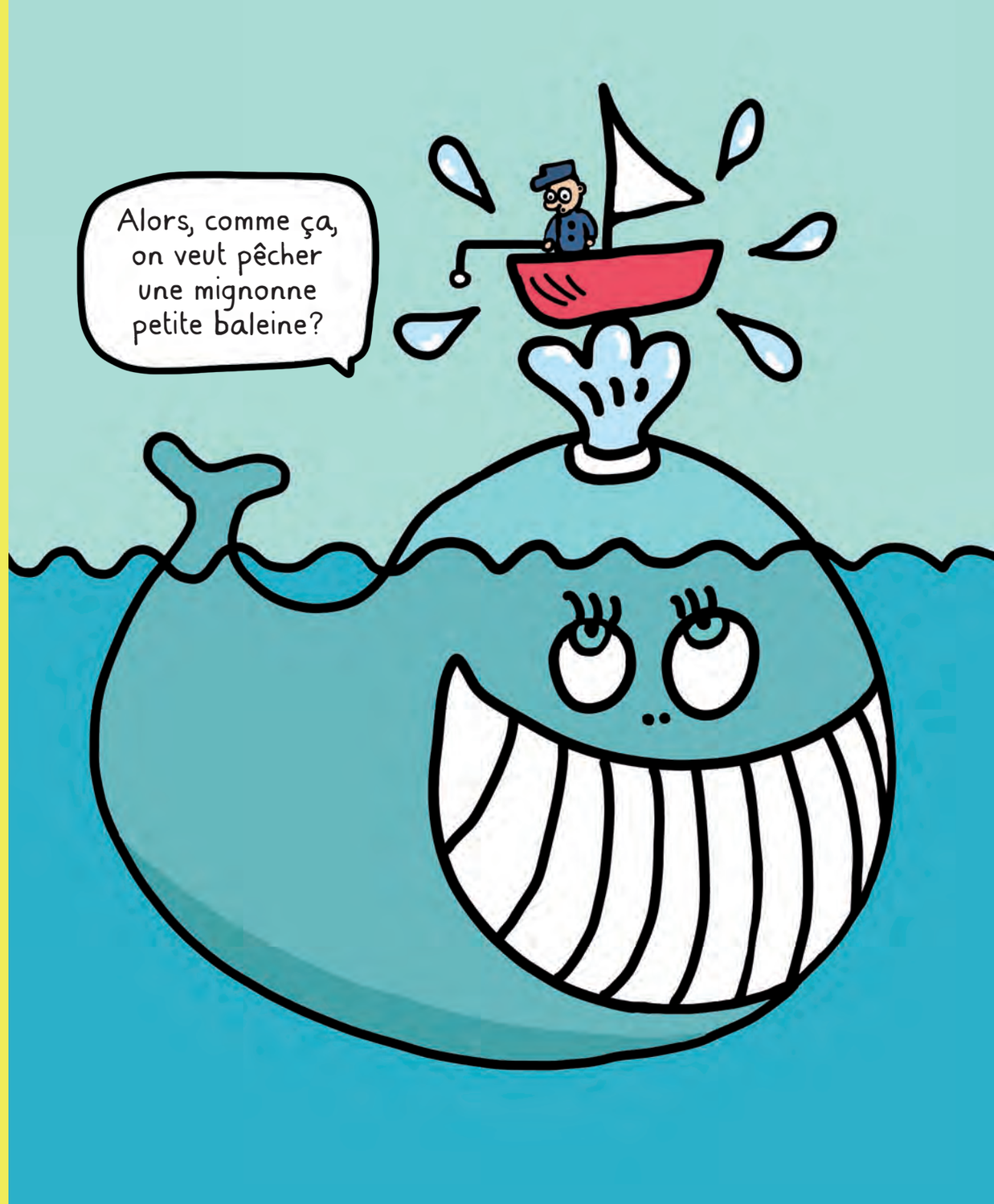

# LE CAMÉLÉON

(carnivore insectivore)

Le caméléon a un don incroyable:
il peut changer de couleur!
C'est ce qu'il fait pour se camoufler,
effrayer un prédateur,
ou pour séduire une femelle.

Parfois il devient tout pâle et terne,
mais c'est seulement quand il a peur!

Il a encore un autre don: il peut bouger ses yeux
indépendamment l'un de l'autre,
comme ça, il peut voir partout où il veut.

Pour attraper ses proies, le caméléon
est capable de sortir sa gigantesque langue
à une vitesse incroyable: 1/25$^{e}$ de seconde,
soit 25 fois plus vite qu'une seconde!

Et toi, tu peux tirer ta langue
combien de fois en une seconde?

