Bonjour Alfred !
Tu as bien dormi ? demande Sonia.

Bof, et toi ? bâille Alfred.

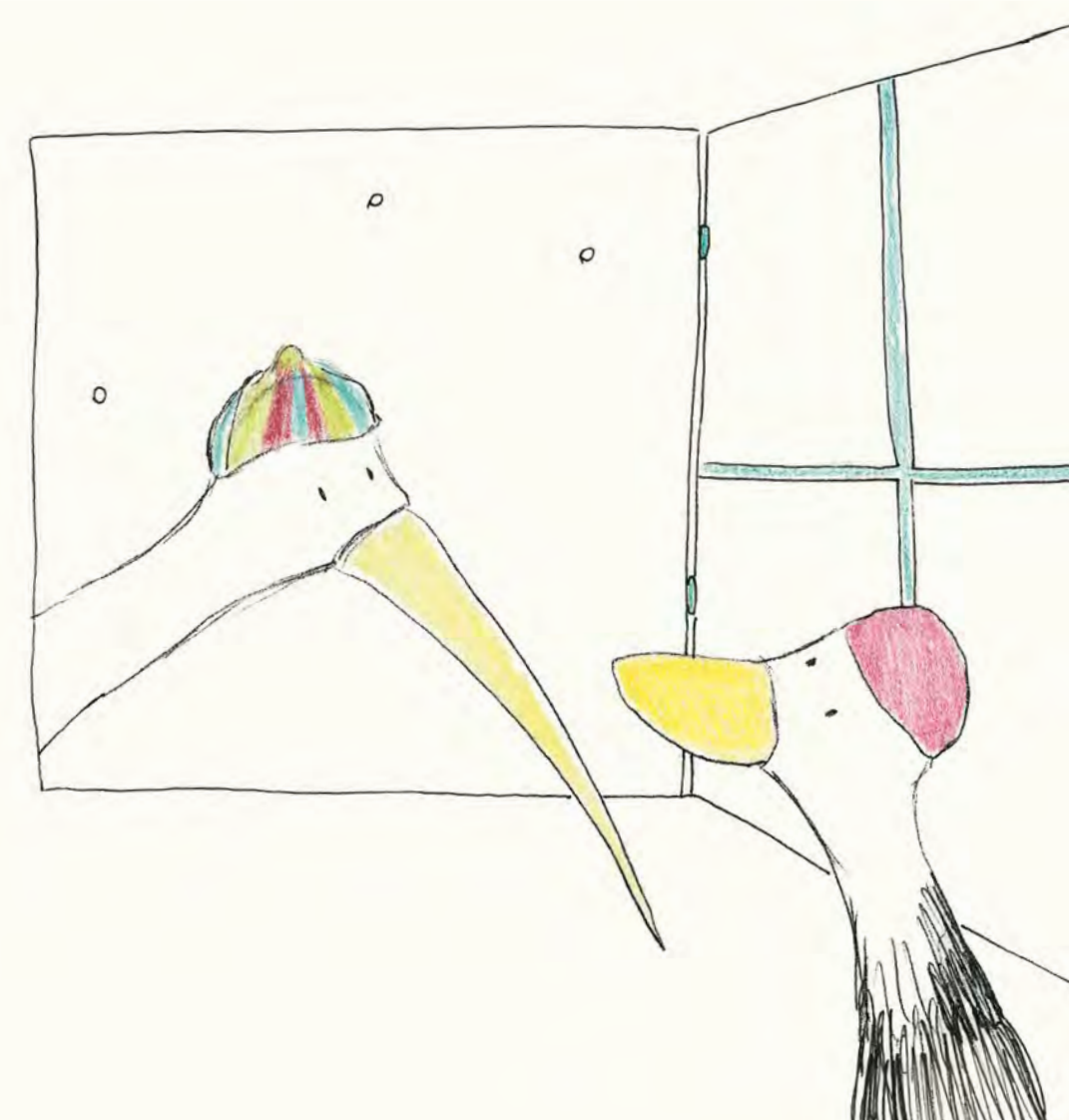



Oh moi, je dors bien quand il neige,

j'écoute le silence et je m'endors d'un coup,
répond Sonia.

Tu viens avec moi chercher un sapin ?

Pour quoi faire, on est dans la forêt !
dit Alfred.

Pour le décorer ! répond Sonia.



J’arrive !
Je prends ma chaise, crie Alfred.

Pourquoi as-tu besoin de ta chaise ?
demande Sonia.



Tu sais, Sonia, ma chaise m'a protégé
quand j'avais froid, quand il pleuvait,
quand il y avait trop de vent, trop de soleil.

Ma chaise, elle raconte d'où je viens.
C'est tout ce qu'il me reste d'avant.
Je me sens tout nu sans ma chaise.

T'es drôle, Alfred,
on ne s'habille pas avec une chaise !

