Ah ! Bonsoir ! Mais je te connais !
C'est gentil de venir me voir !
Entre ! Suis-moi.

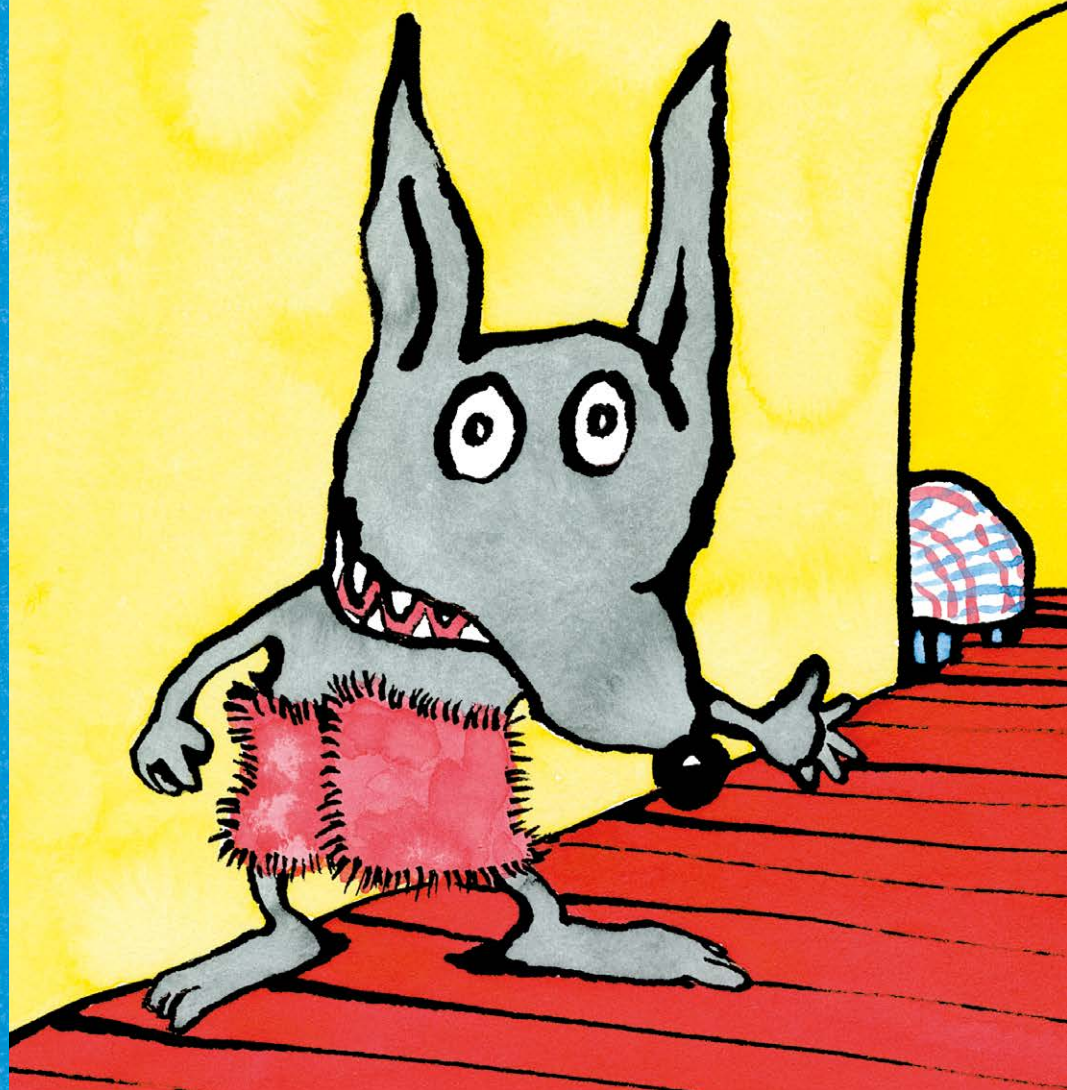



Tu vois, j'ai déjà pris ma douche
et j'allais me préparer pour me coucher.


Je mets d'abord
mon pyjama…