Michaël Escoffier · Matthieu Maudet

UN ENFANT PARFAIT





Pour tous les enfants parfaits,
et surtout pour les autres…

UN ENFANT PARFAIT

Une histoire de Michaël Escoffier
illustrée par Matthieu Maudet



les lutins de l'école des loisirs
11, rue de Sèvres, Paris 6e

ISBN 978-2-211-31070-3
Première édition dans la collection *les lutins* : août 2020
© 2016, l'école des loisirs, Paris
Loi numéro 49 956 du 16 juillet 1949 sur les publications
destinées à la jeunesse : mai 2016
Dépôt légal : août 2020
Imprimé en France par Clerc SAS à Saint-Amand-Montrond

Par une belle journée ensoleillée,
monsieur et madame Dupré se rendirent
au supermarché.

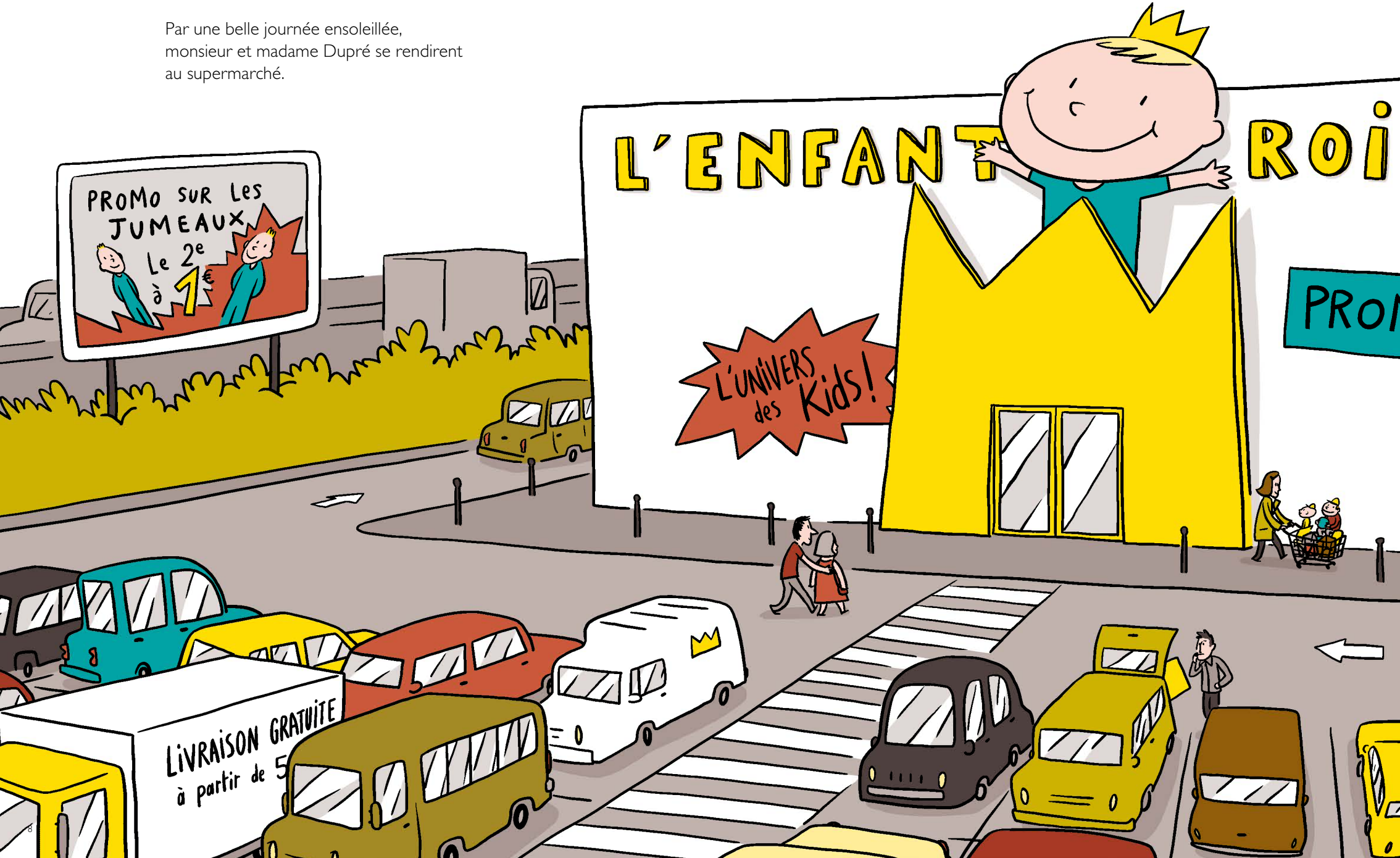

– Bonjour messieurs dames! Je peux vous aider?
– Euh… oui, nous aimerions un enfant.
– Un enfant? Pas de problème, suivez-moi!

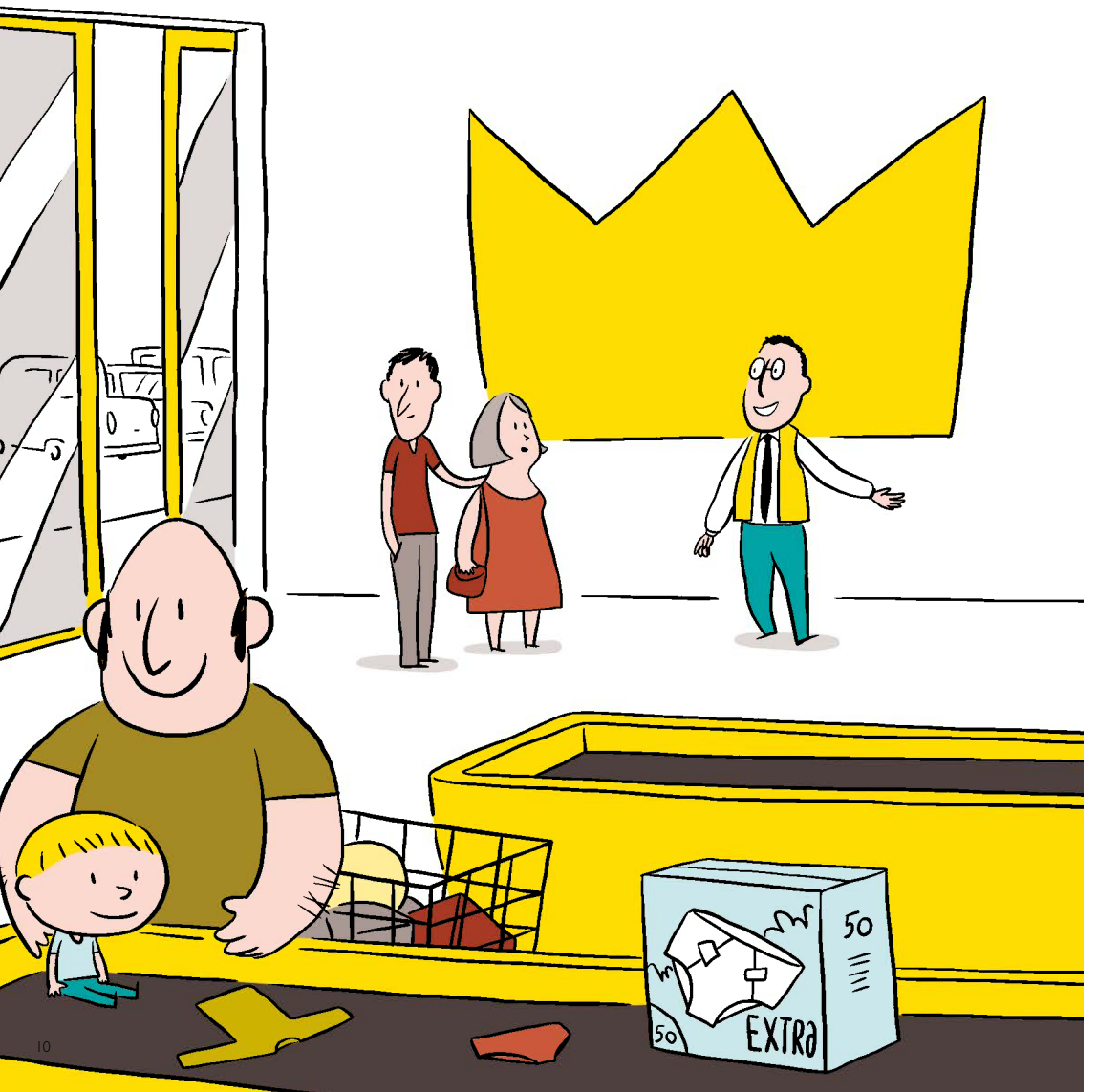



– Tous nos modèles sont disponibles en différentes tailles.
Ici, par exemple, vous avez un enfant musicien…
Là, c'est le modèle surdoué…

– Et des enfants parfaits, vous en avez?
– Attendez, il faut que je vérifie en stock.
C'est un modèle très demandé, vous savez.
Ah… vous avez de la chance, il m'en reste un!



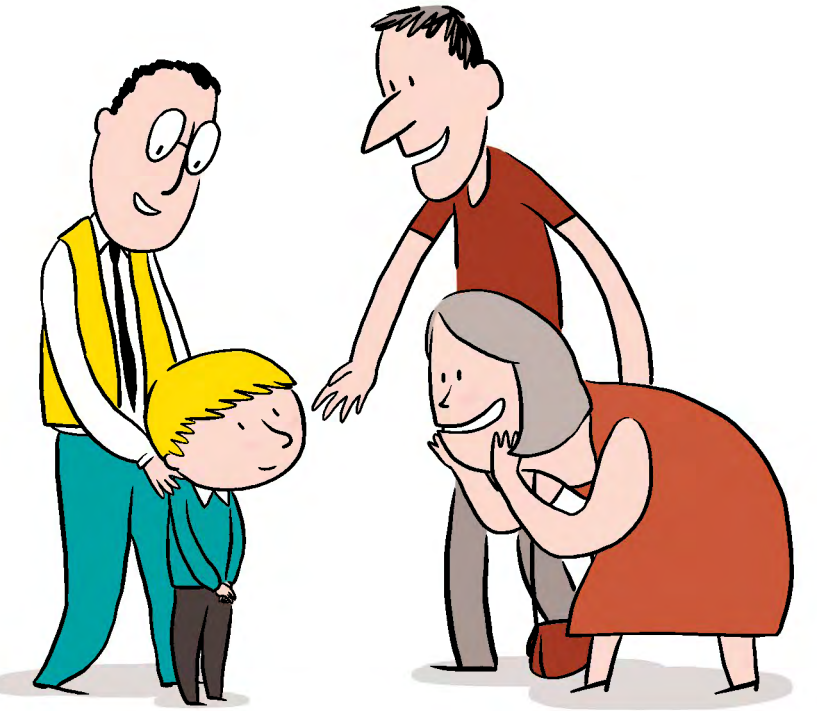

– Et voilà! Qu'est-ce que vous en pensez?
– Oh, comme il est mignon!
Comment tu t'appelles, mon grand?
– Baptiste, madame.
– Baptiste, c'est trop chou!
– Parfait, on le prend!

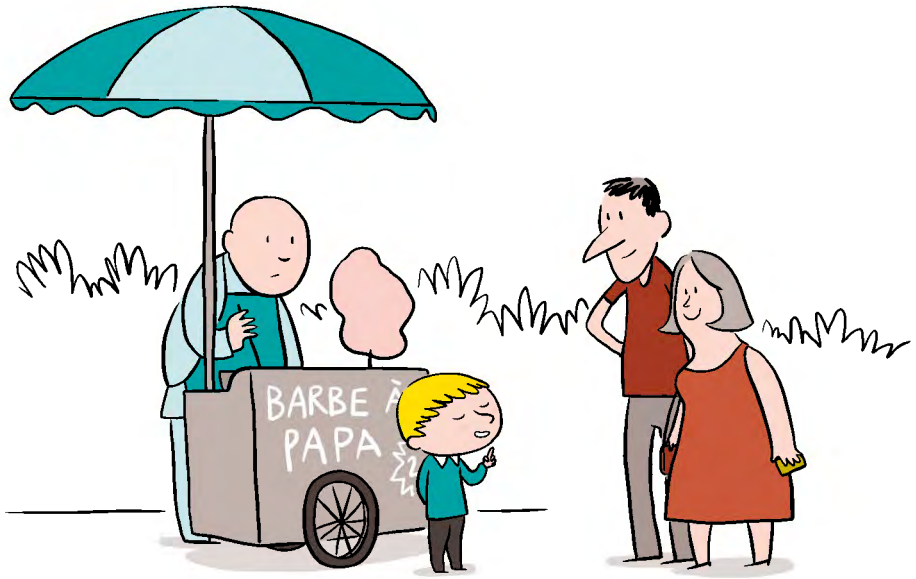

Et c'est ainsi que Baptiste entra dans la famille Dupré.

– Alors, Baptiste? Que dirais-tu d'une bonne grosse barbe à papa pour fêter ton arrivée parmi nous?
– Merci, mais je préfère éviter les sucreries.
Ce n'est pas très bon pour les dents.

Parfait! pensa madame Dupré. Il est parfait!

Dès les premiers jours, Baptiste se révéla
conforme aux attentes de ses nouveaux parents.

– Qu'est-ce qu'il mange bien !
– Et proprement !



– Qu'est-ce qu'il joue bien !
– Et calmement !



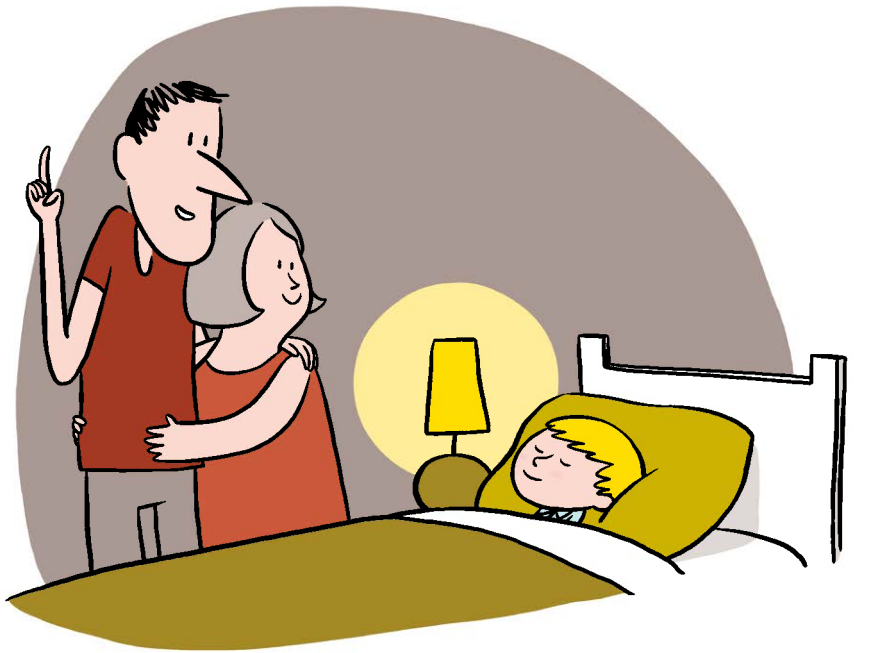

– Qu'est-ce qu'il dort bien !
– Et… et oui !