Isabelle Bonameau

Dragon chéri





Isabelle Bonameau

Dragon chéri



les lutins de l'école des loisirs
11, rue de Sèvres, Paris 6e

Pour Yann et Iris

ISBN 978-2-211-31083-3
Première édition dans la collection *les lutins* : octobre 2020
© 2017, l'école des loisirs, Paris
Loi numéro 49 956 du 16 juillet 1949 sur les publications
destinées à la jeunesse : janvier 2017
Dépôt légal : octobre 2020
Imprimé en France par Pollina à Luçon

Il paraît qu'il y a bien longtemps Tata Zaza aurait voyagé jusqu'au pays des dragons.
Elle aurait même réussi à en dompter un.
Cette histoire a toujours fait rêver Léonie…
Alors, le jour où Tata Zaza lui offre sa carte du pays des dragons et son épée, Léonie est folle de joie.



– Génial, s'écrie-t-elle, je vais dompter un dragon !
Et elle prépare immédiatement ses affaires : sac de couchage, matelas, lampe de poche, boussole, couverture, oreiller, des gâteaux, un poulet, une gourde, un lasso pour capturer le dragon… et, bien sûr, l'épée et la carte de Tata Zaza.

Pour arriver au pays des dragons, il faut marcher longtemps, très longtemps.
Mais Léonie ne sent pas la fatigue, elle s'imagine déjà voler dans les airs sur le dos de son dragon : il sera grand et puissant, et il crachera des flammes d'au moins deux mètres.
« Ça va être bien », pense-t-elle.

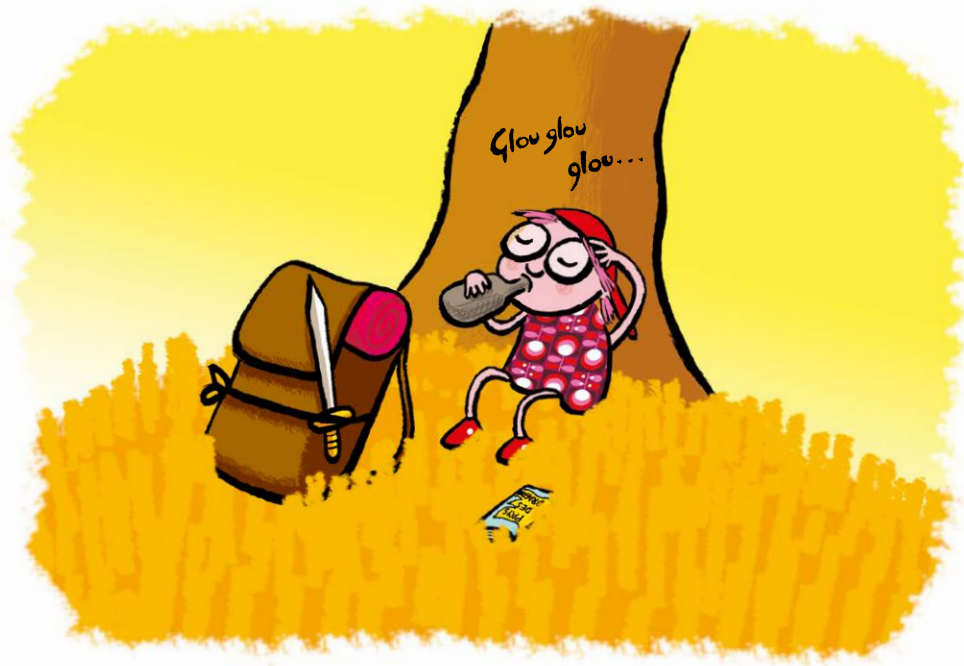

Aux alentours de midi, Léonie fait une petite pause.

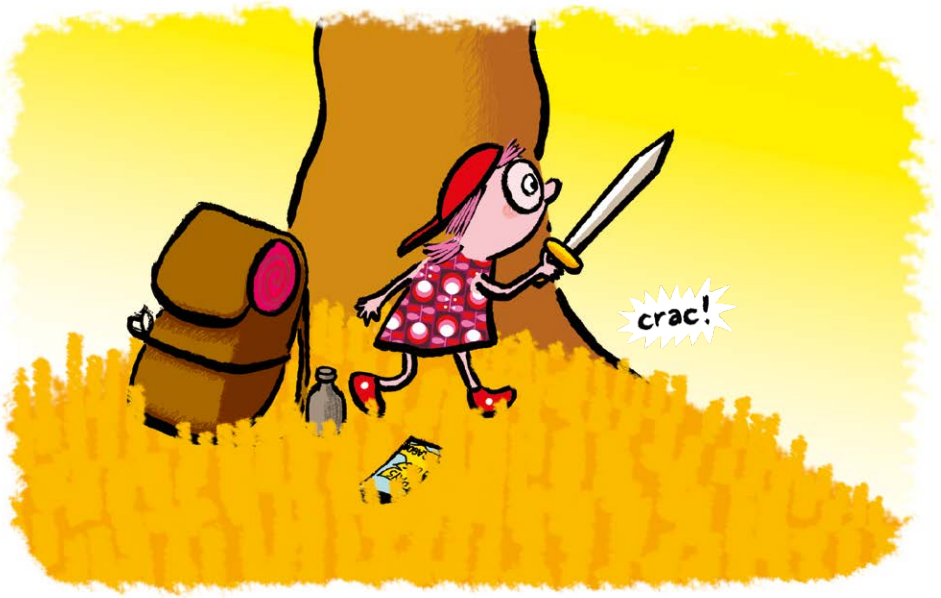

Soudain, elle entend un craquement juste derrière elle.

– Oh, un mini-dragon tout riquiqui !
Tu ne dois pas savoir voler ni cracher le feu, toi !