

Aujourd'hui c'est l'anniversaire de Lili.
Marcel et Djibril lui ont fait un gâteau.

C'est l'heure de jouer.
Lili aime se cacher.

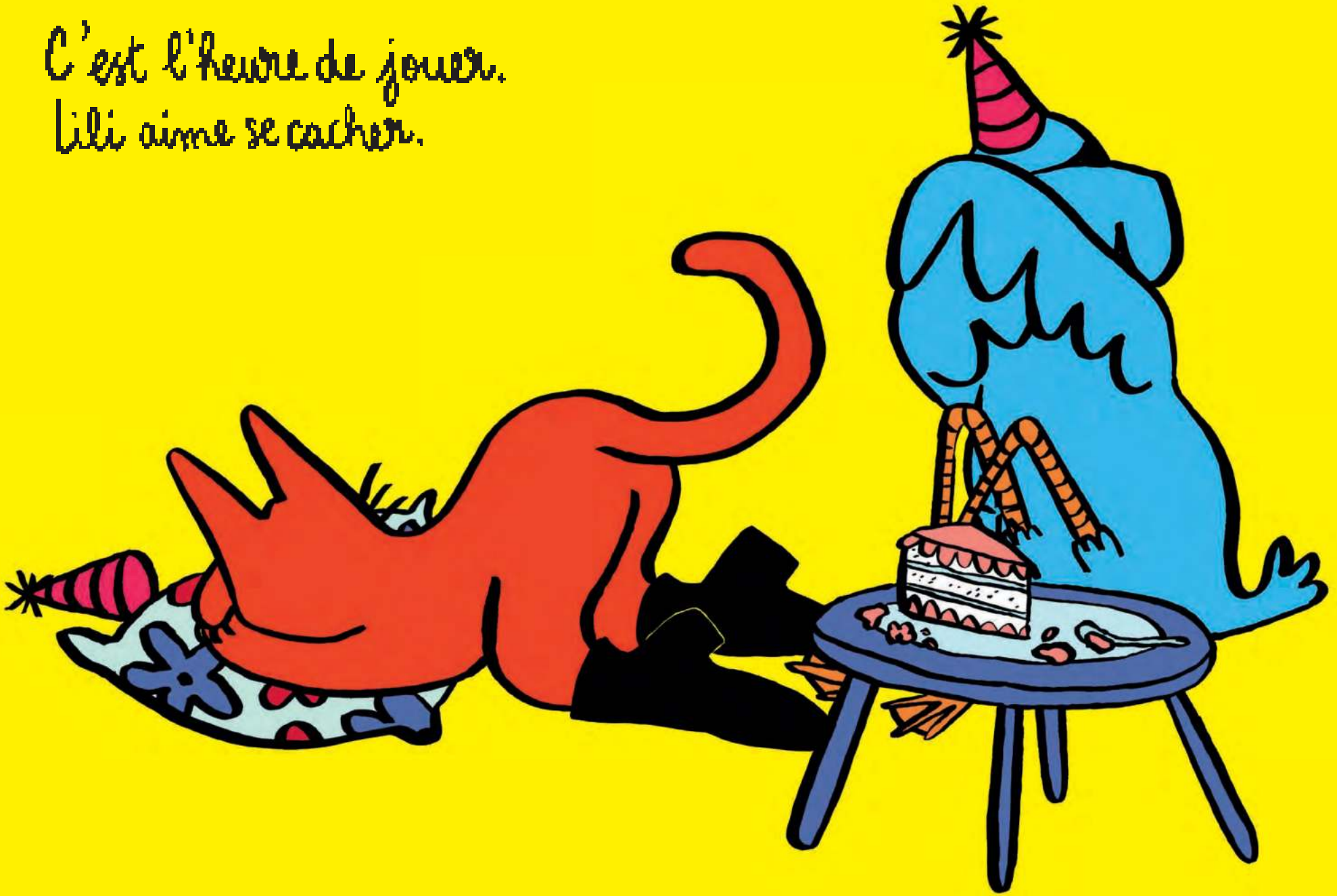


– Dis, Dijibril, j'espère qu'elle ne s'est pas cachée dans la vieille maison ! dit Marcel.

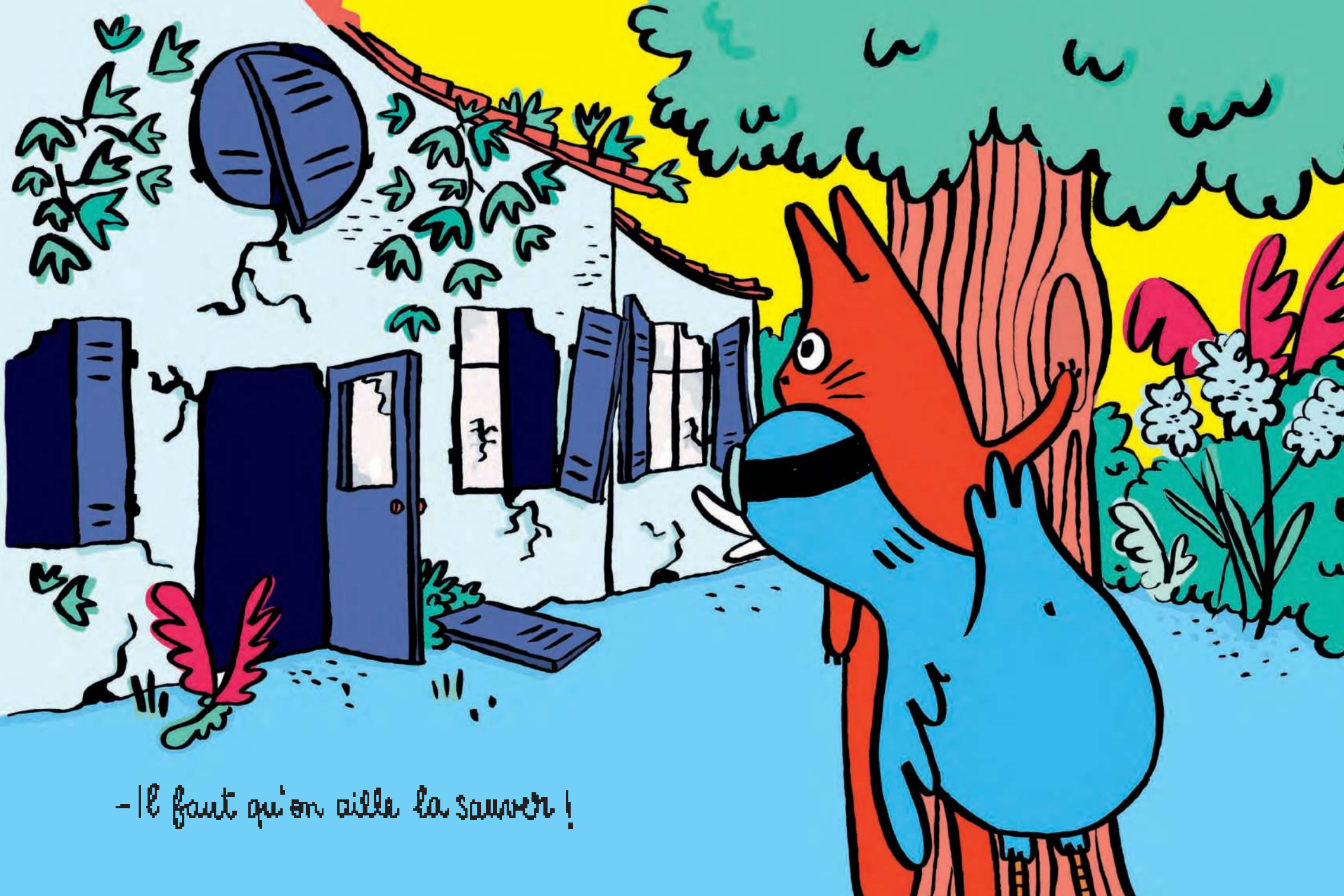
– Il faut qu'on aille la sauver !

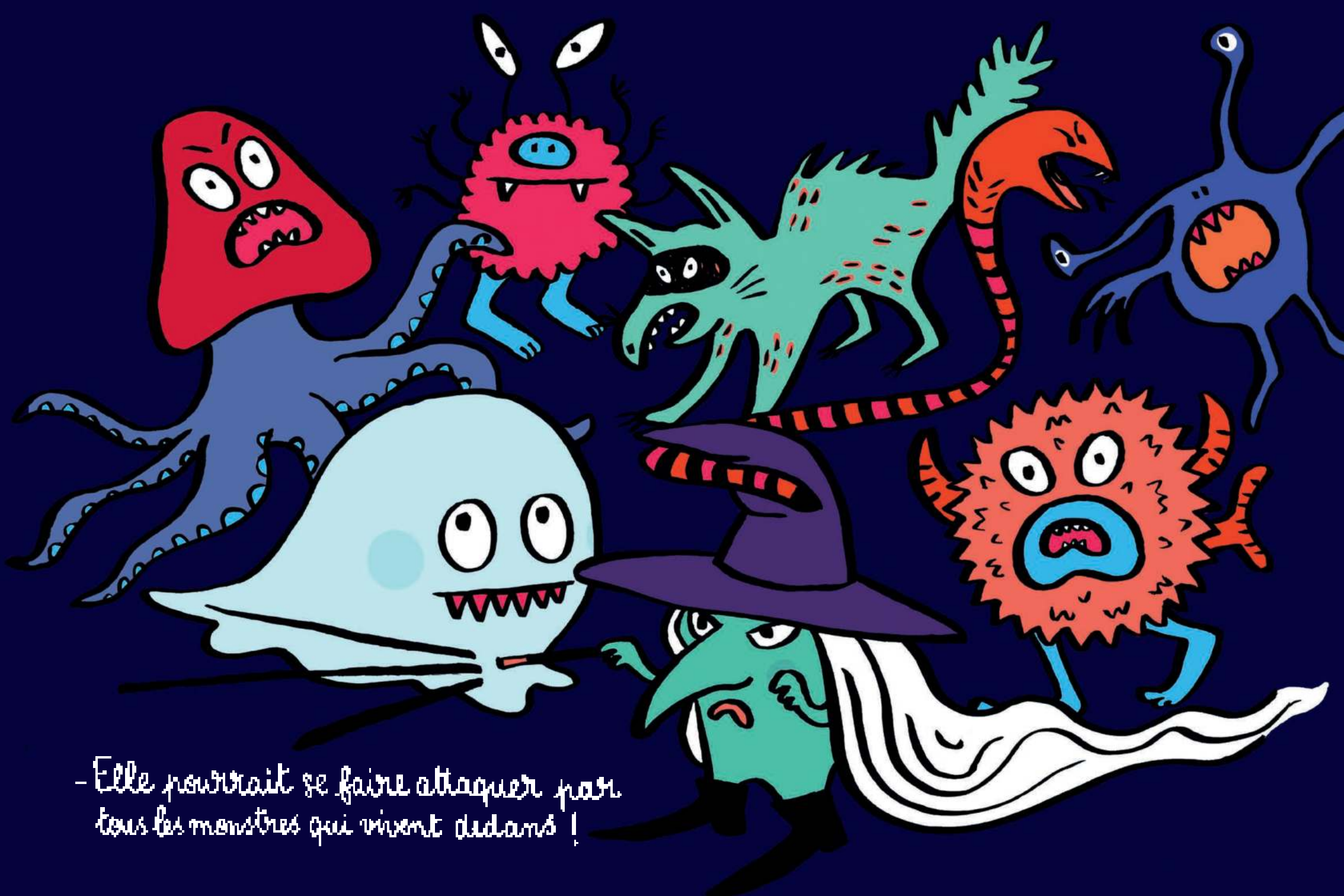
– Elle pourrait se faire attaquer par tous les monstres qui vivent dedans !