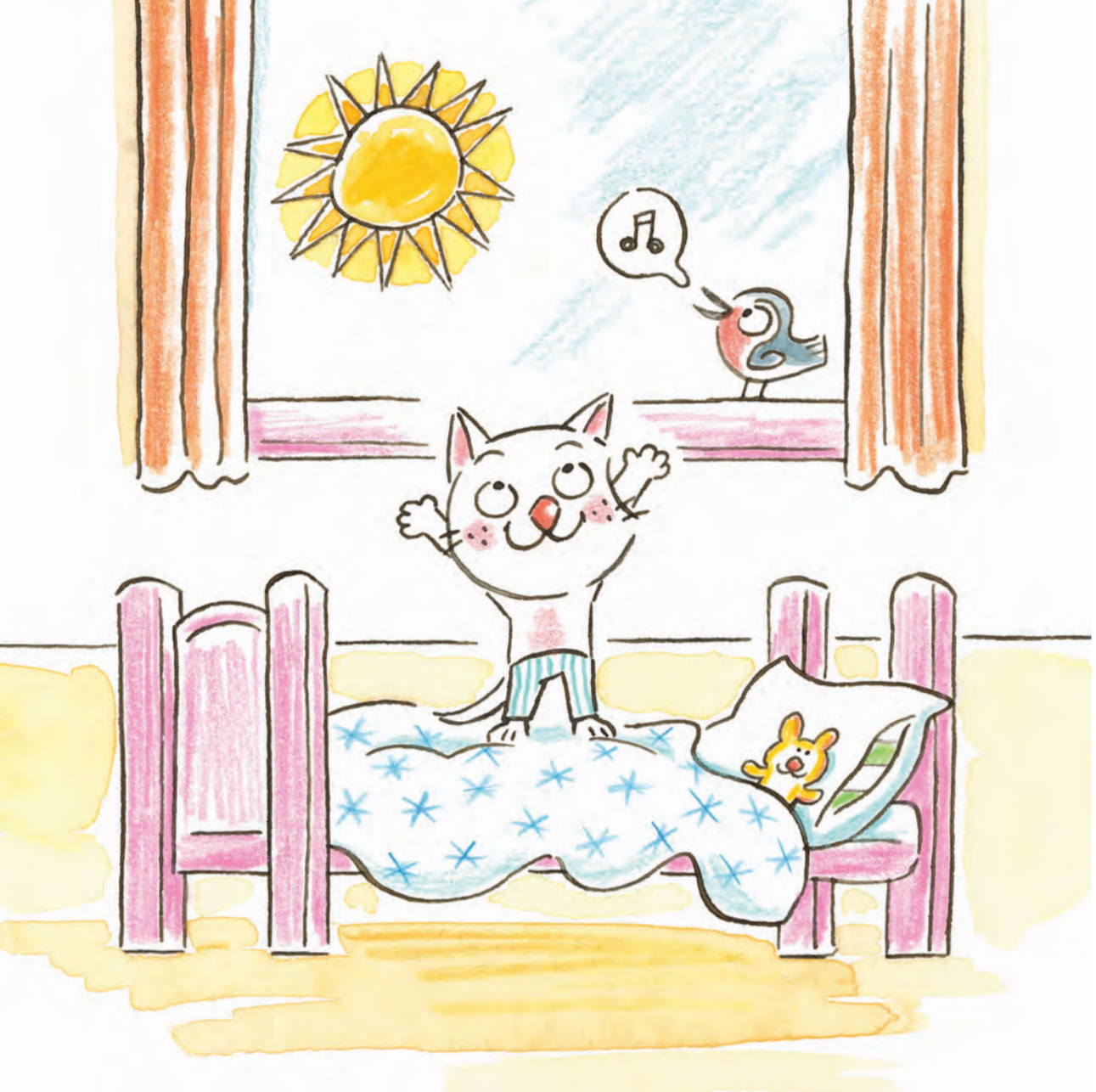



Aujourd'hui, Petit Chat s'est levé tôt
car c'est l'anniversaire de Grand Chien.

Après avoir déjeuné, Petit Chat casse sa tirelire
en terre cuite d'un grand coup de marteau !
Il y a davantage de morceaux de cochon que de pièces
jaunes ou brunes sur la petite table de la cuisine.



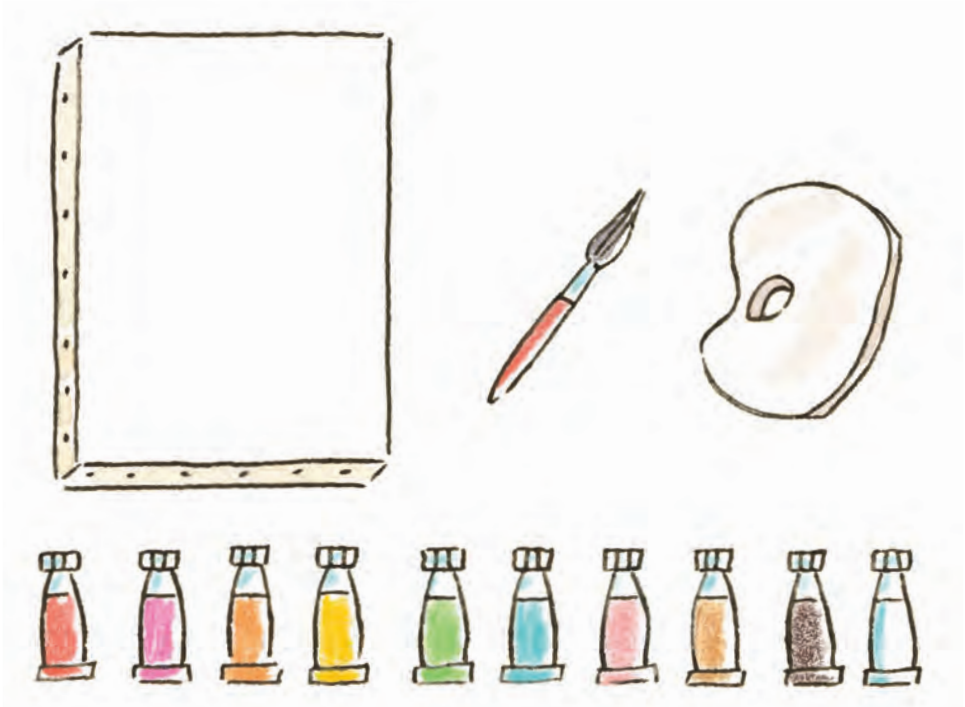

Petit Chat a une idée : faire le portrait de son ami.

Il rassemble ses maigres économies et achète
chez le père Tanguy une toile, un pinceau,
une palette en bois et des tubes de toutes les couleurs.



De retour à la maison, Petit Chat
se met à l'ouvrage, comme un vrai peintre !

La peinture à l'huile, c'est bien difficile
mais c'est bien plus beau que la peinture à l'eau !
chantonne Petit Chat.

À l'arrivée, ce n'est pas du tout ressemblant,
et c'est moins beau qu'une peinture à l'eau.
Grand Chien ressemble davantage à un éléphant
d'Afrique qu'à un chien des rues !





Petit chat a une autre idée : écrire un poème !
Il prend une feuille blanche, un stylo et se lance.



Grand Chien
t'es mon copain
t'es mon ami
Pour toute la vie
joyeux anniversaire
Vieux frère