ne pleure pas
petite pieuvre
je vais m'occuper
de toi

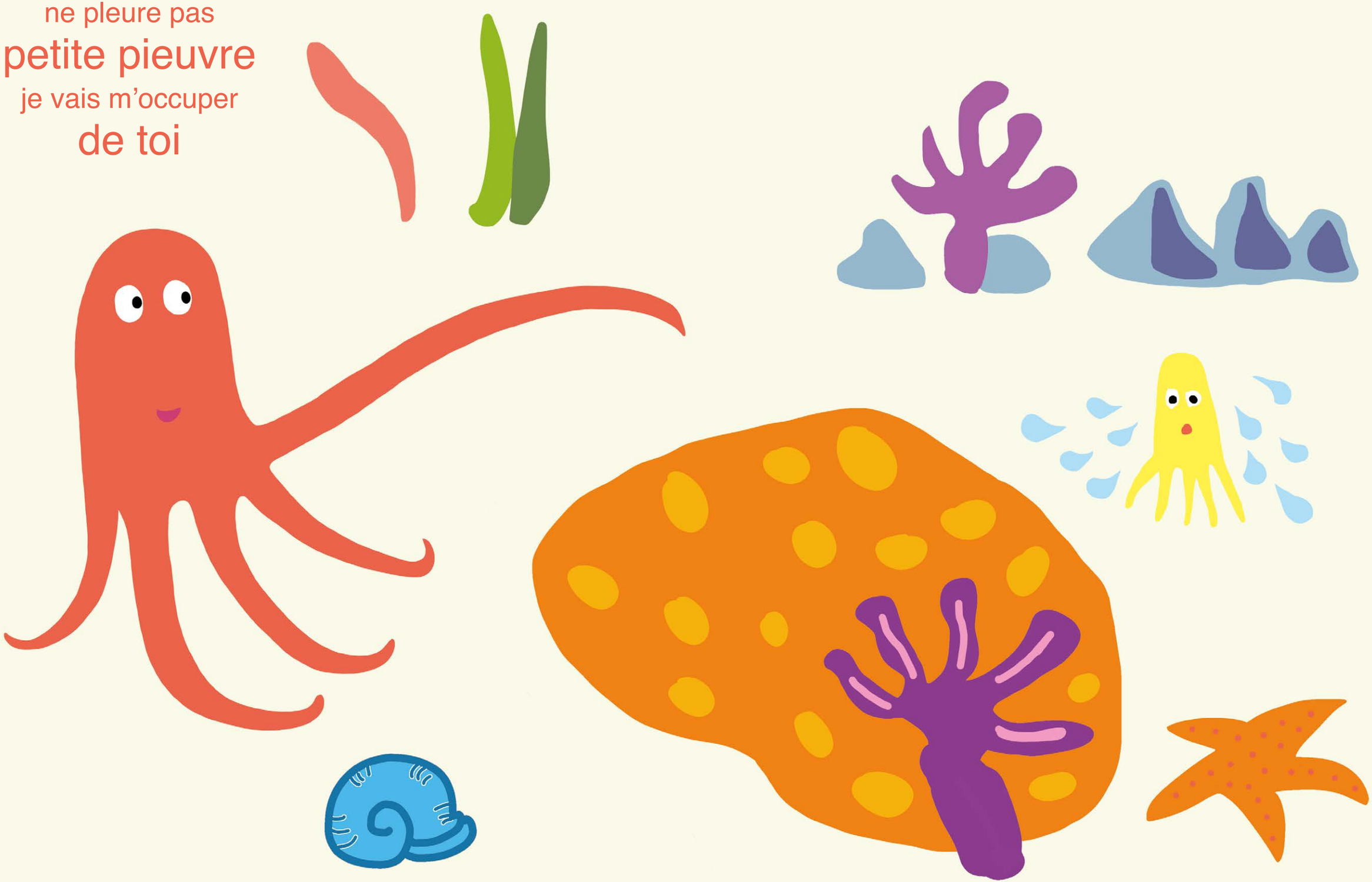

allez viens
voyons
n’aie pas
peur



tu peux faire
tant de choses
quand tu es
une pieuvre

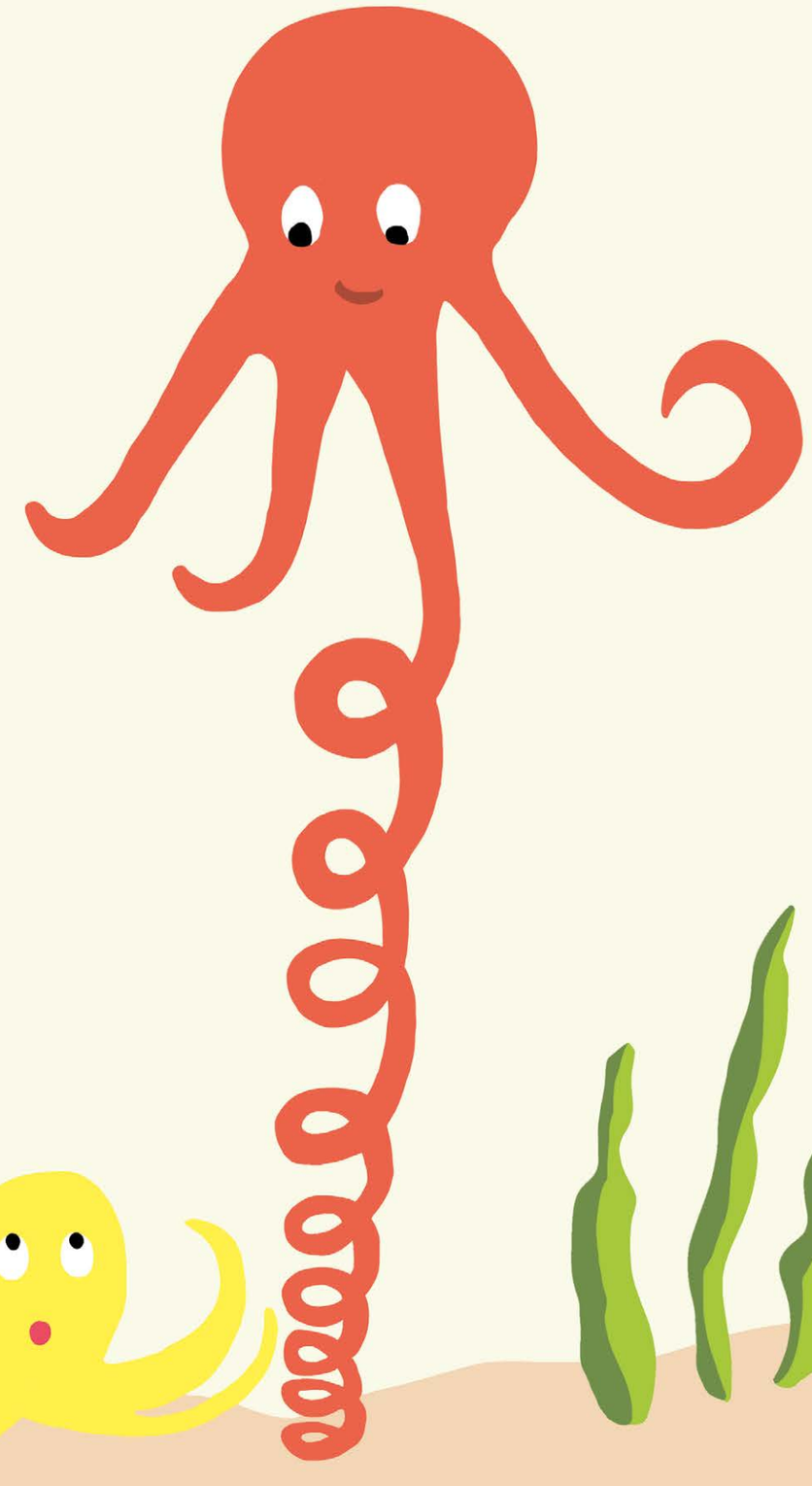

tu peux être
la pieuvre
que
tu veux



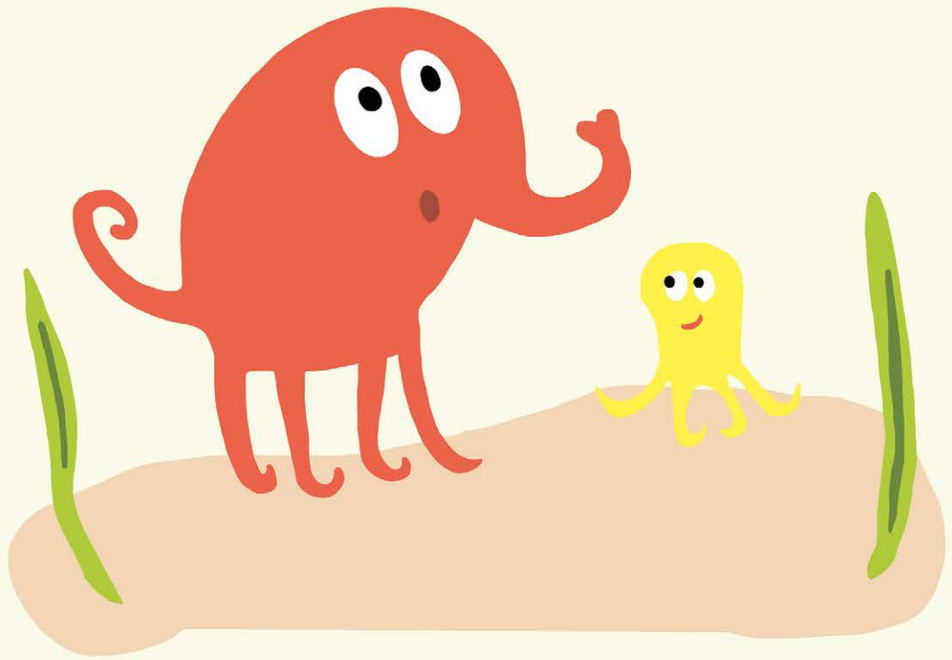

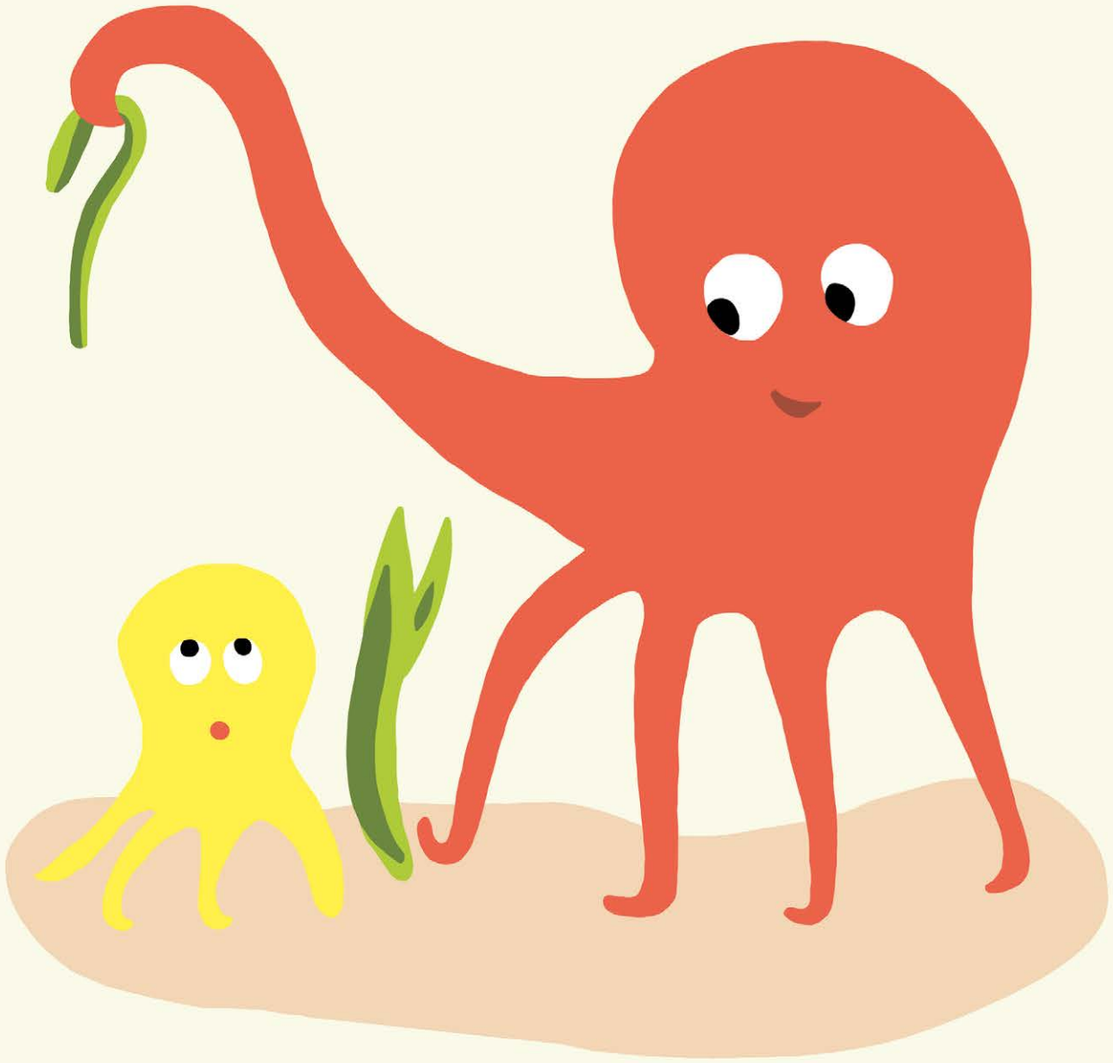

tu peux
te transformer
en
joli corail