Tristan Quichon trouve que c'est complètement idiot de faire son lit : « Puisque ce soir, je vais le défaire ! explique-t-il. C'est idiot. »





Mais aucun des 72 frères et sœurs de Tristan Quichon n'écoute ce qu'il dit, car Maman Quichon a annoncé que, quand les lits seraient faits, on mangerait des crêpes au sucre.

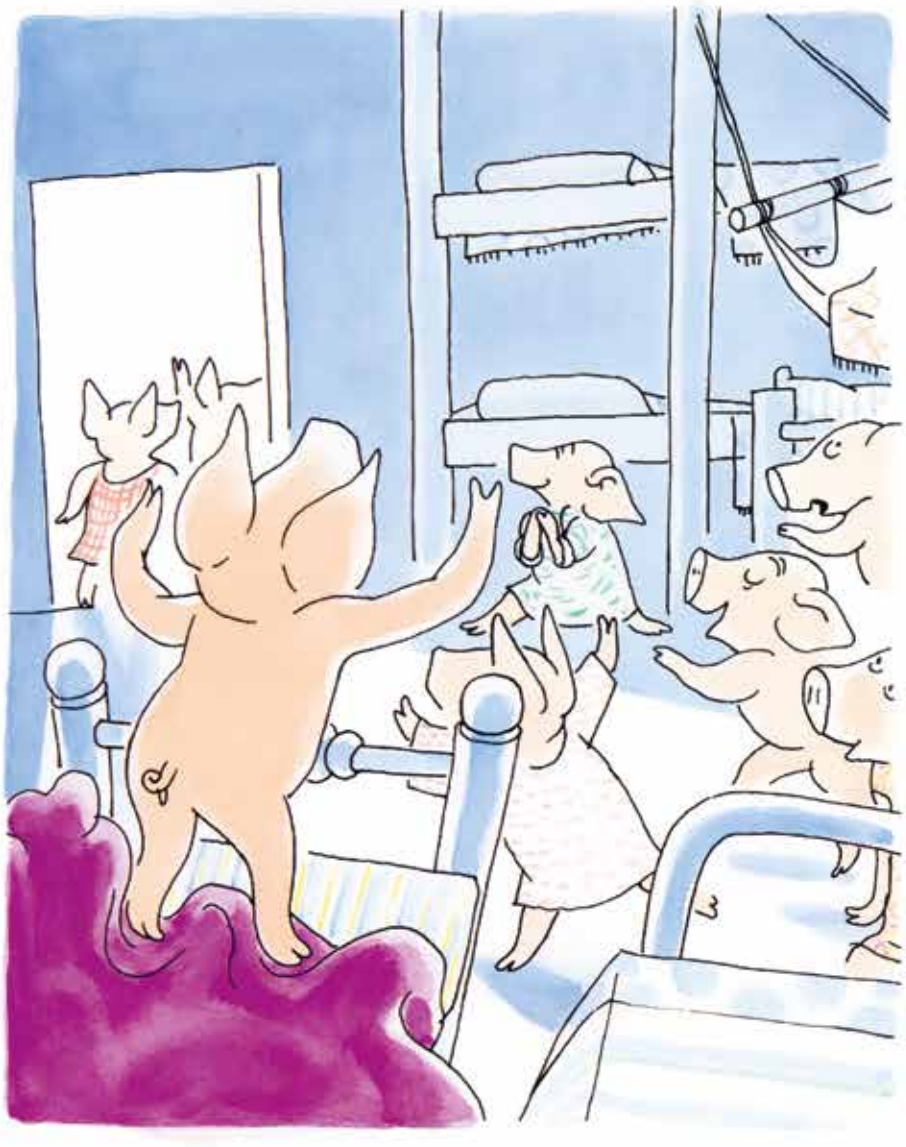

« Est-ce que vous seriez tous complètement IDIOTS ? »
s'énerve Tristan Quichon.



« Idiot toi-même », lui répond Fatoumata Quichon.
Et elle court manger des crêpes avec les autres.

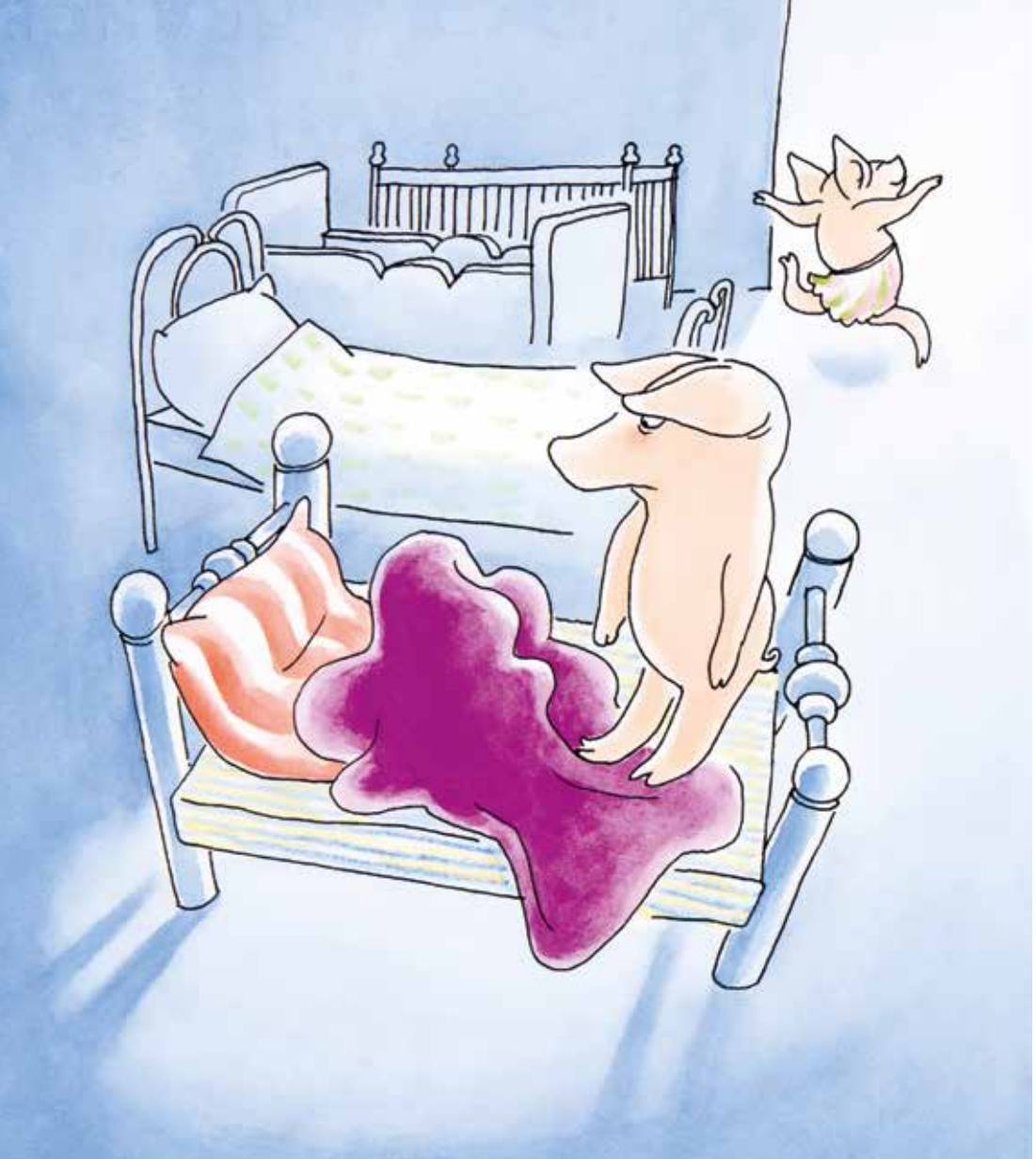

D’ailleurs, pense Tristan, tout est idiot :
se lever le matin alors qu’il faut se coucher le soir,
se laver les mains avant de passer à table alors
qu’on va se les salir…



Il pense aussi à ces idiots en train de manger des crêpes et ça le fait pleurer rien que d’y penser. « Bientôt, il n’en restera plus une seule », se dit-il, et il pleure encore plus.

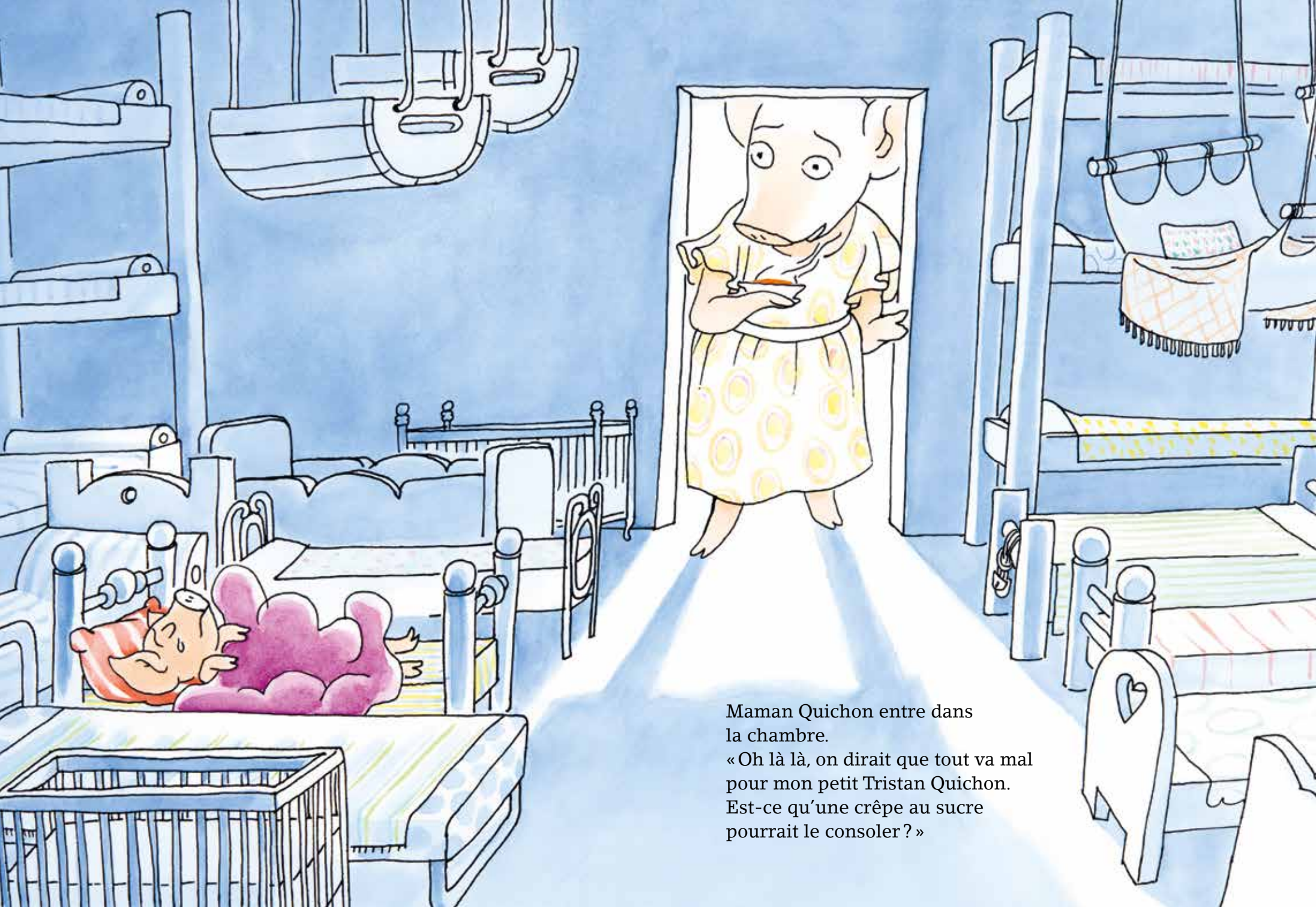

Maman Quichon entre dans
la chambre.
« Oh là là, on dirait que tout va mal
pour mon petit Tristan Quichon.
Est-ce qu'une crêpe au sucre
pourrait le consoler ? »