Claude Ponti

Blaise, Isée et le Tue-planète

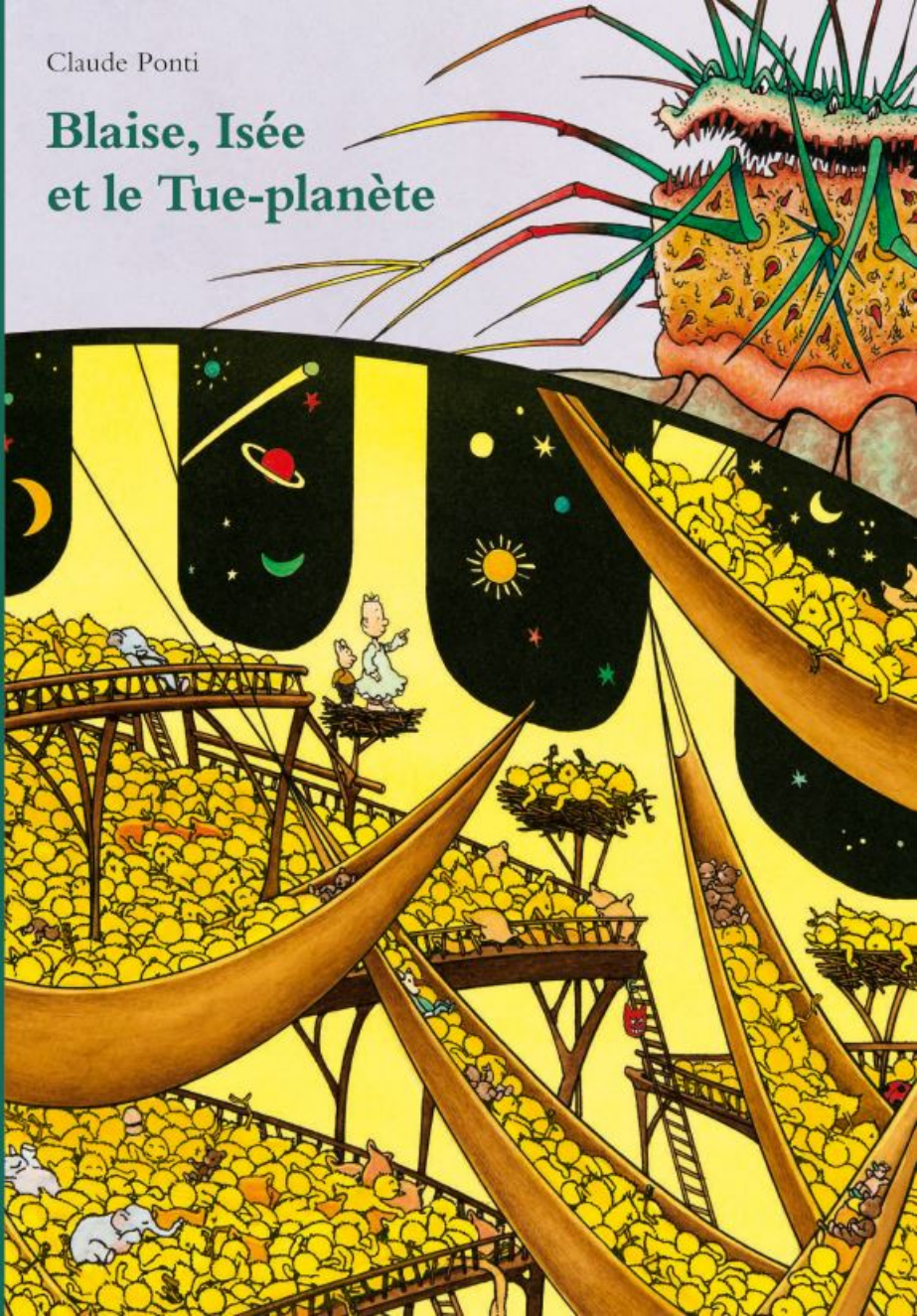

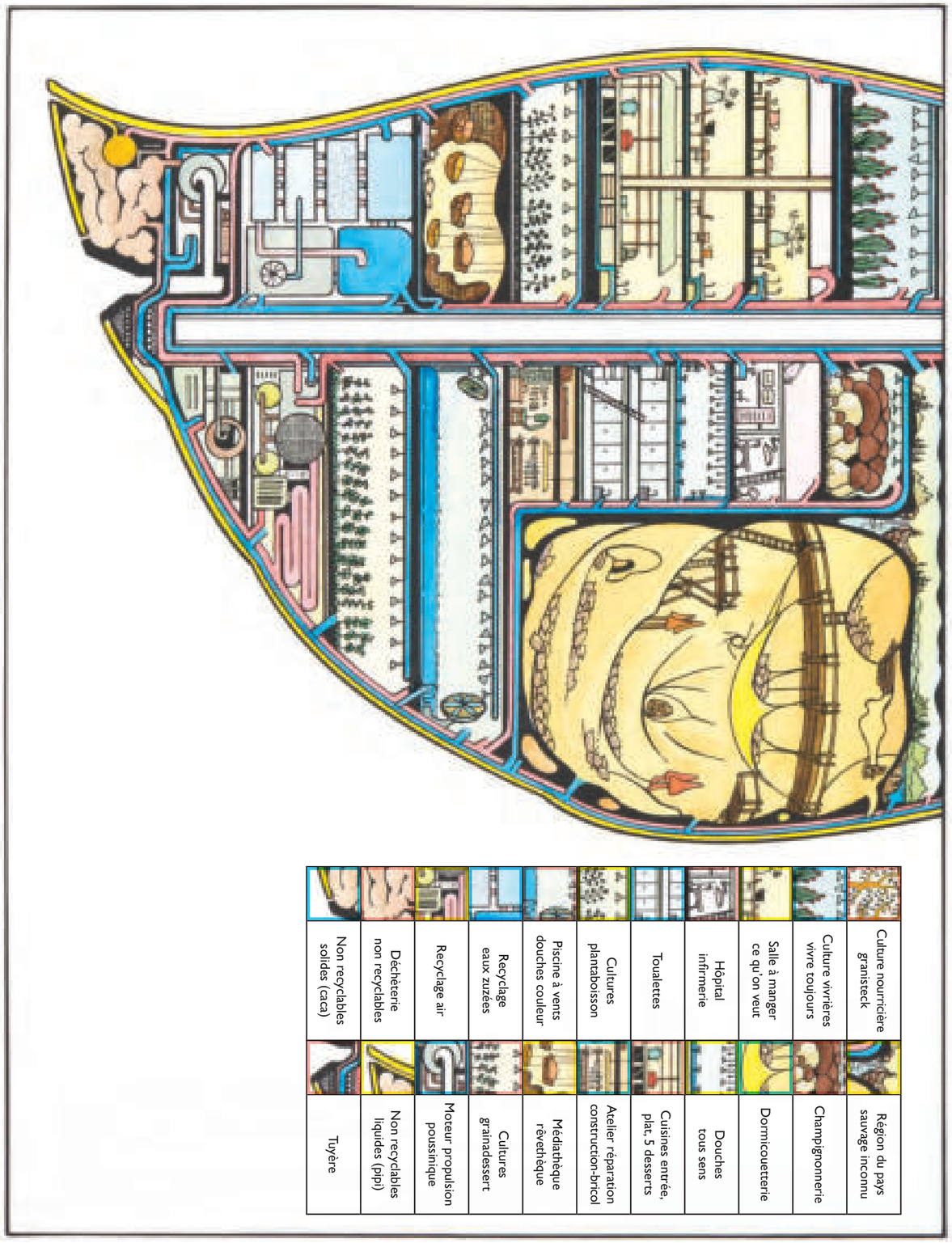

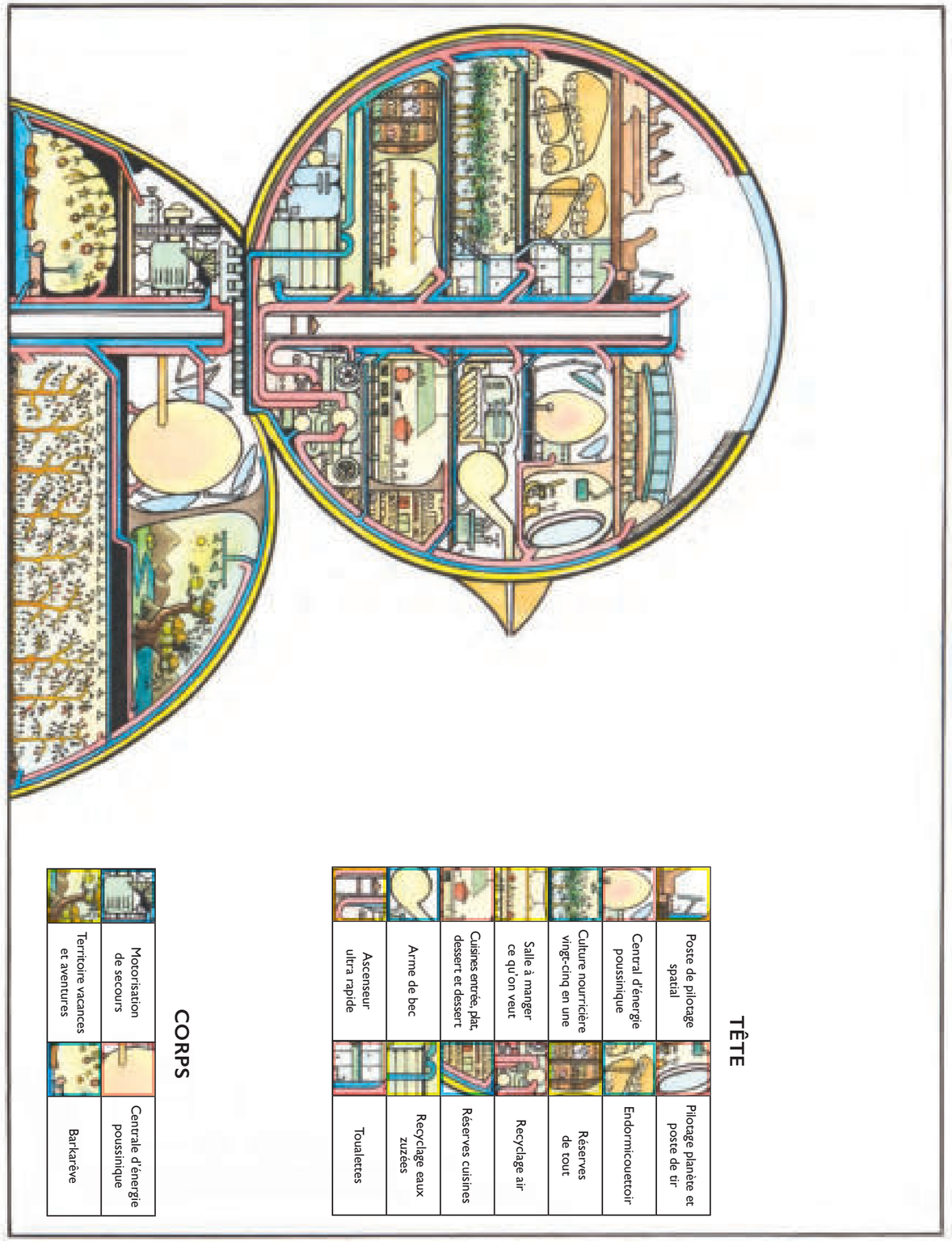

Pour que les poussins puissent vivre dans L'Éclair II, il leur faut de l'air et de l'eau pures recyclées en permanence pour respirer, boire, cuisiner, se laver, arroser les plantes.
Et de la lumière du jour claire et lumineuse, de la nuit sombre et calme pour dormir,

des cultures fraîches pour se nourrir, des moteurs et de l'énergie pour naviguer,
des traitements de déchets, de quoi se soigner, du vent, des vagues, des rêves, des jeux.
Toutes choses qui font que la vie est possible. Et belle.

C’est ainsi que L’Éclair II décolle
avec à son bord, Isée, Tadoramour,
Blaise, l47432 poussins,

3 Féléfants, 74 Mourses, 74 Porteccinelles,
2 fois 2 Chats-queues, 4 douzaines de Variboles,
et probablement quelques passagères clandestinées bien cachées.



… visitée. Ses habitants aimaient construire des habitations.
Le Tue-Planète les a obligés à construire sans arrêt, partout, tout le temps,
par-dessus et par-dessus et par-dessus…



… jusqu'à ce qu'ils n'aient plus que des ruines de maisons
sur des ruines de maisons sur des ruines de maisons, et rien d'autre.
L'Éclair II, arrivé à temps, tend la main pour sauver les survivants.

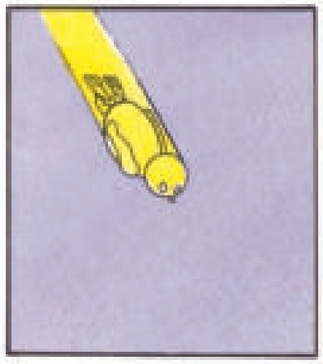

Arrivée de L'Éclair II
sur Carmine IV,
boule de banquise.

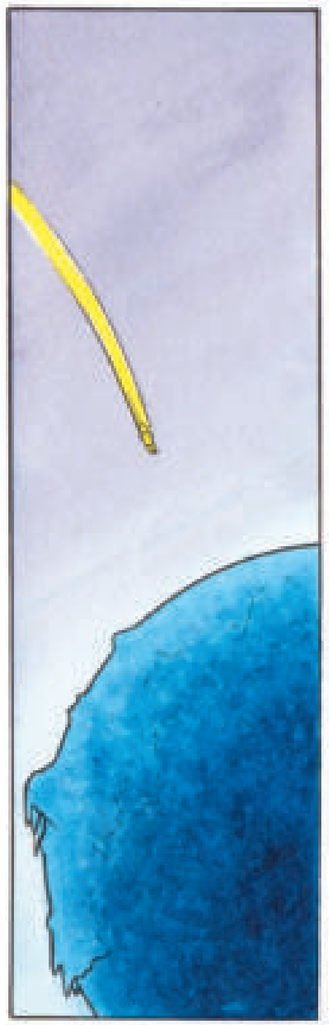



Le Tue-Planète est passé. À cause de lui, le climat est de plus en plus froid.
Plaines et montagnes de glace, neiges éternelles, épées stalactites, pics, crevasses,
dents de scie, blizzard se sont répandus.



Dans une froide grotte glacée, certains survivent de presque rien,
mangeant de la neige, buvant de la neige, dormant dans leurs igloos
de neige et de glace.



L'Éclair II est là.

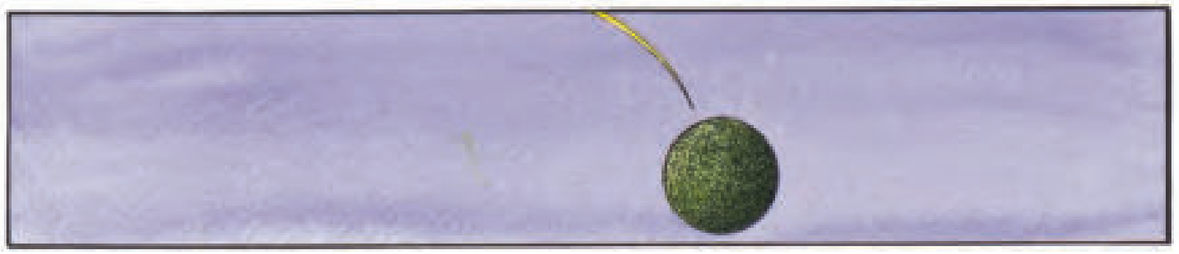

Après des centaines d'années lumières de vol, L'Éclair II trouve Végule III.
Après le Tue-Planète.



Il a transformé une petite forêt en forêt carnivore, herbivore, poussinivore,
mangeuse de tout, y compris d'elle-même. C'est une forêt tellement vorace et cruelle,
qu'elle pourrait dévorer L'Éclair II.



Blaise envoie des nuages de mousse blêmisseuse,
étouffeuse de forêt vorace et cruelle pour l'affaiblir.



Et Isée a juste le temps d'organiser le sauvetage des derniers habitants
qui ont survécu dans un vieux fruit pourri dont ils se nourrissaient.