Oooooh!

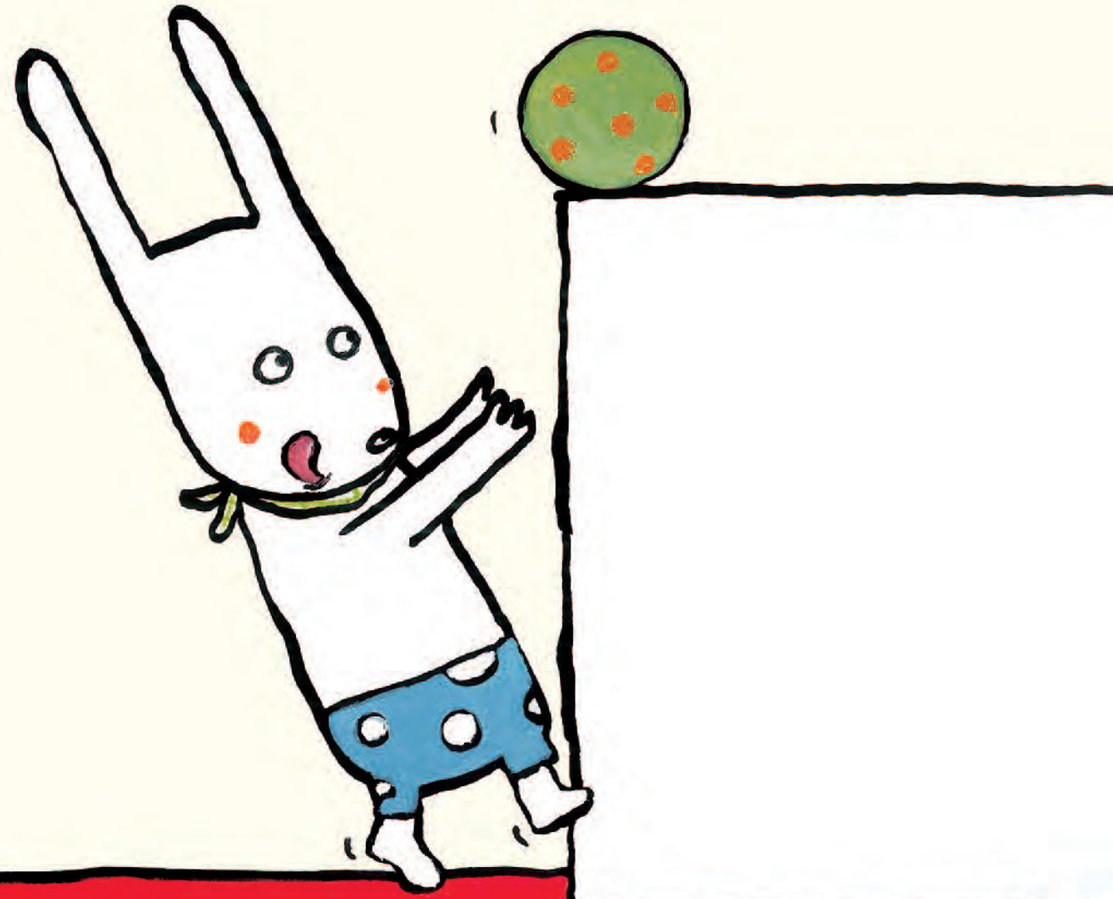

Je suis grand !

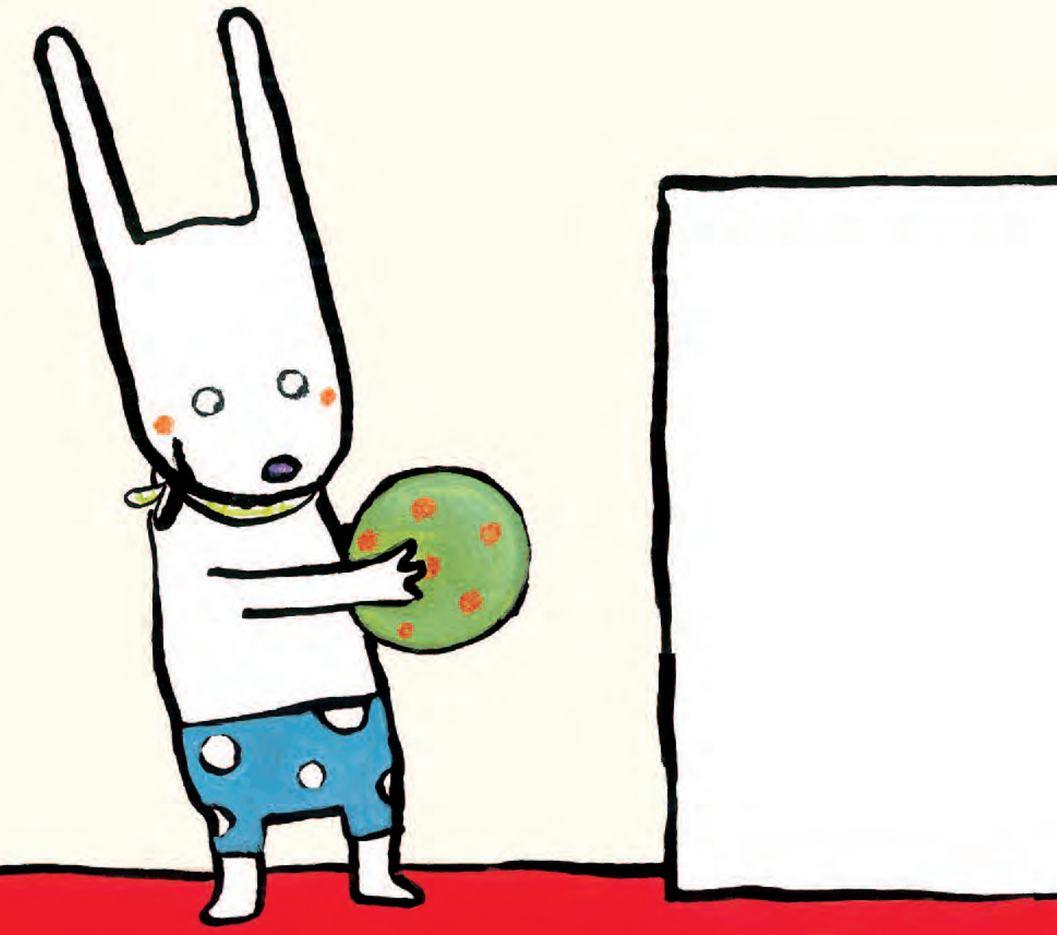

Bonjour Lapin.
Je peux jouer avec toi ?
demande la poule.

Non ! Tu es trop petite.
Et tu as de trop petites pattes,
répond Lapin.

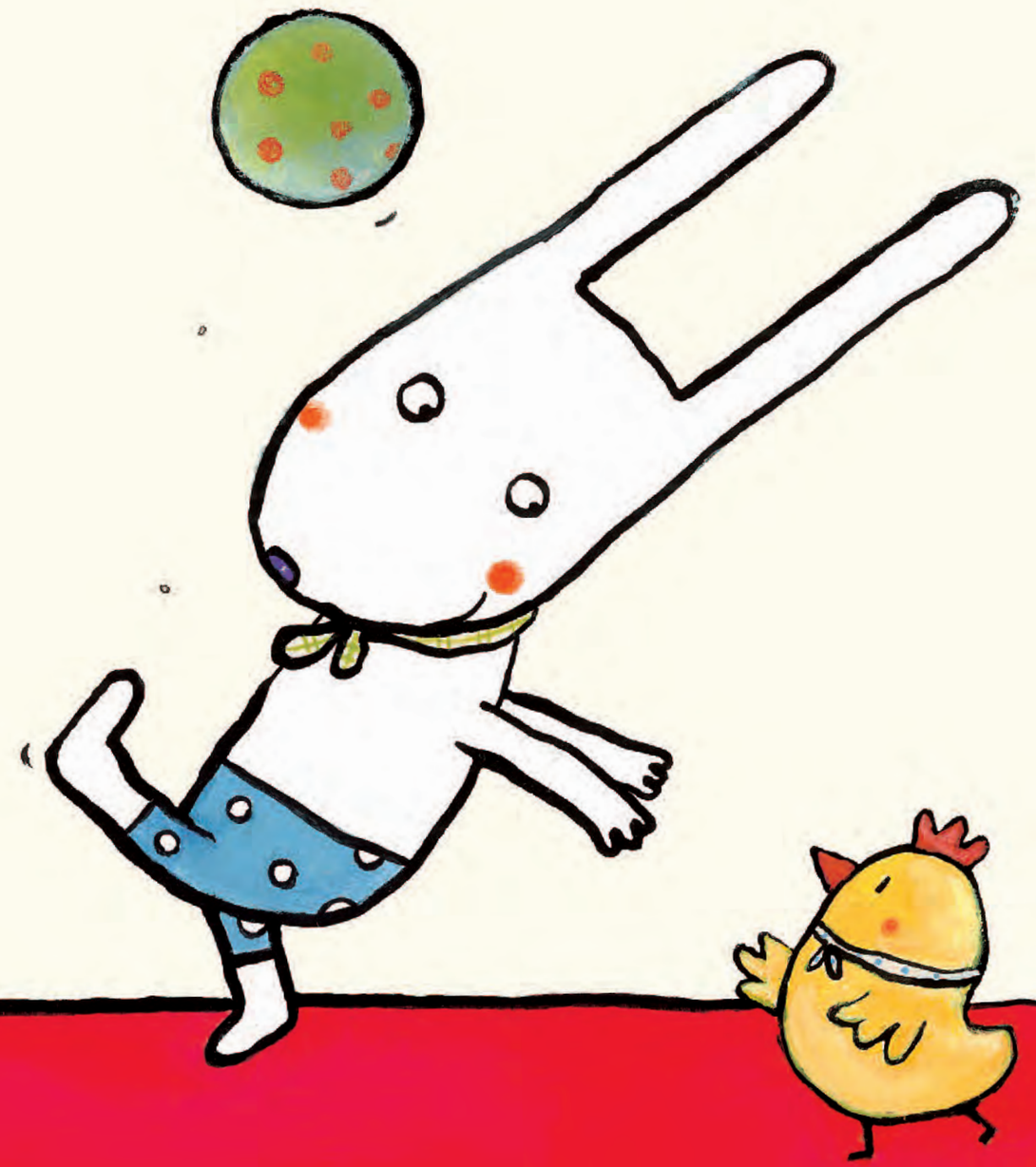

Je ne suis pas si petite que ça !
On fait la taille, tu vas voir.
Et ne triche pas ! dit la poule.

Tu vois que tu es plus petite,
sourit Lapin.

Vous faites quoi ?
demande le cochon.

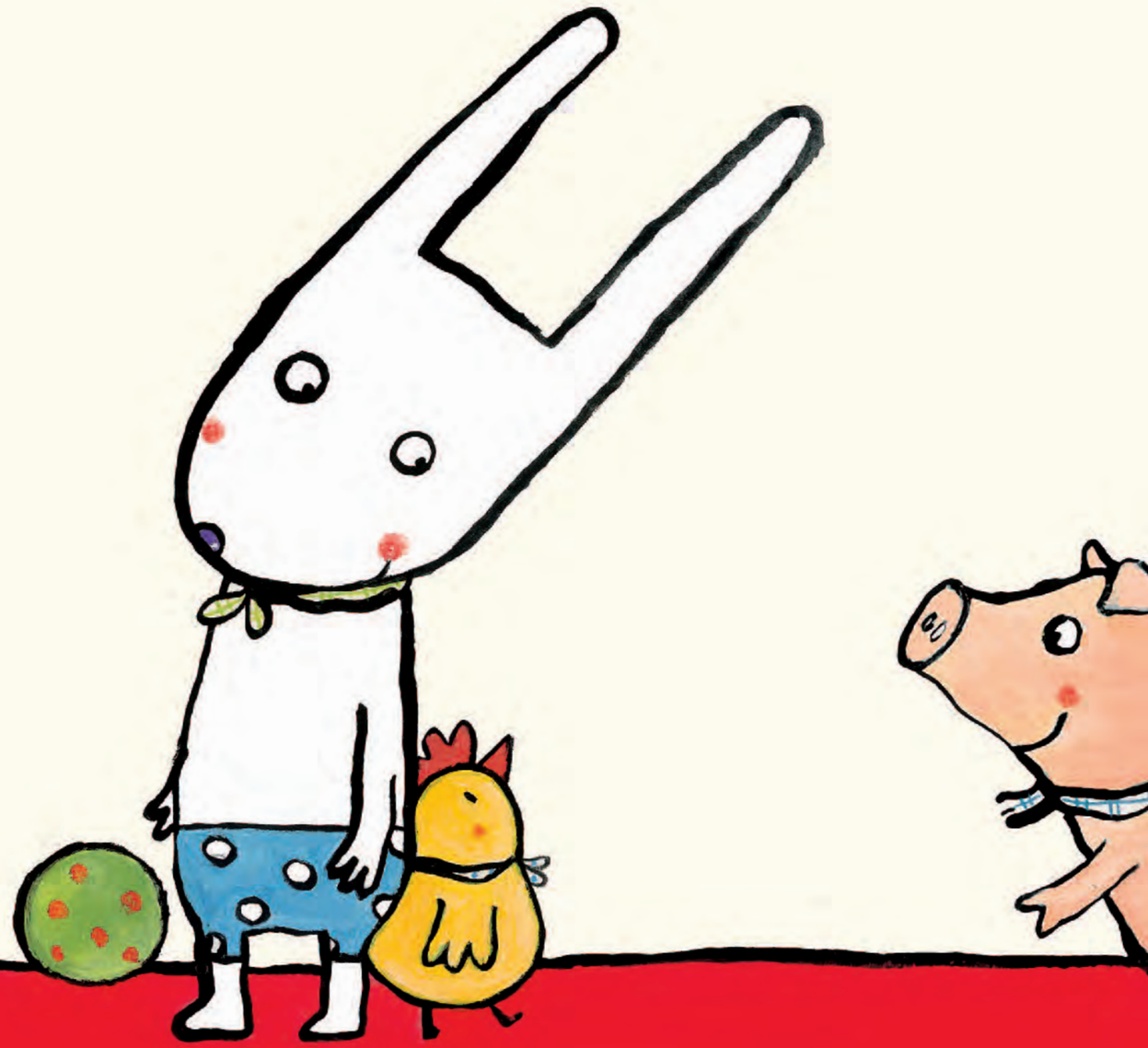

On fait la taille ! dit la poule.

C’est moi le plus grand,
répond Lapin.

Pfffff, c’est grâce à ses oreilles,
marmonne la poule.

J’essaie ! dit le cochon.

Hééé, c’est quoi le jeu ?
demande le canard.

