« Pop ! Tu es le plus beau des dinosaures ! »
lui dit un jour son amie Flore.

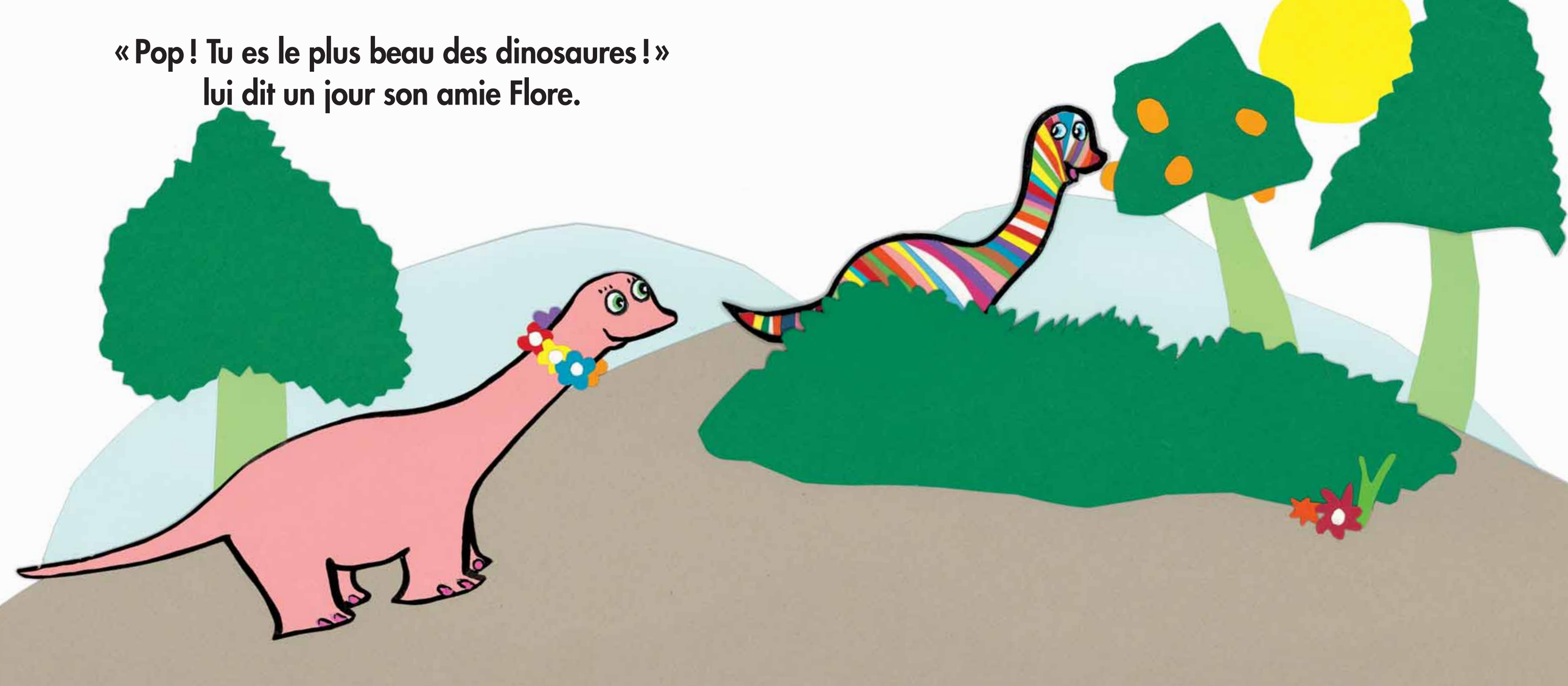

« Un peu trop beau ! » grognent
Ralph et Rolph, les jaloux !

Ils décident de fabriquer un piège…

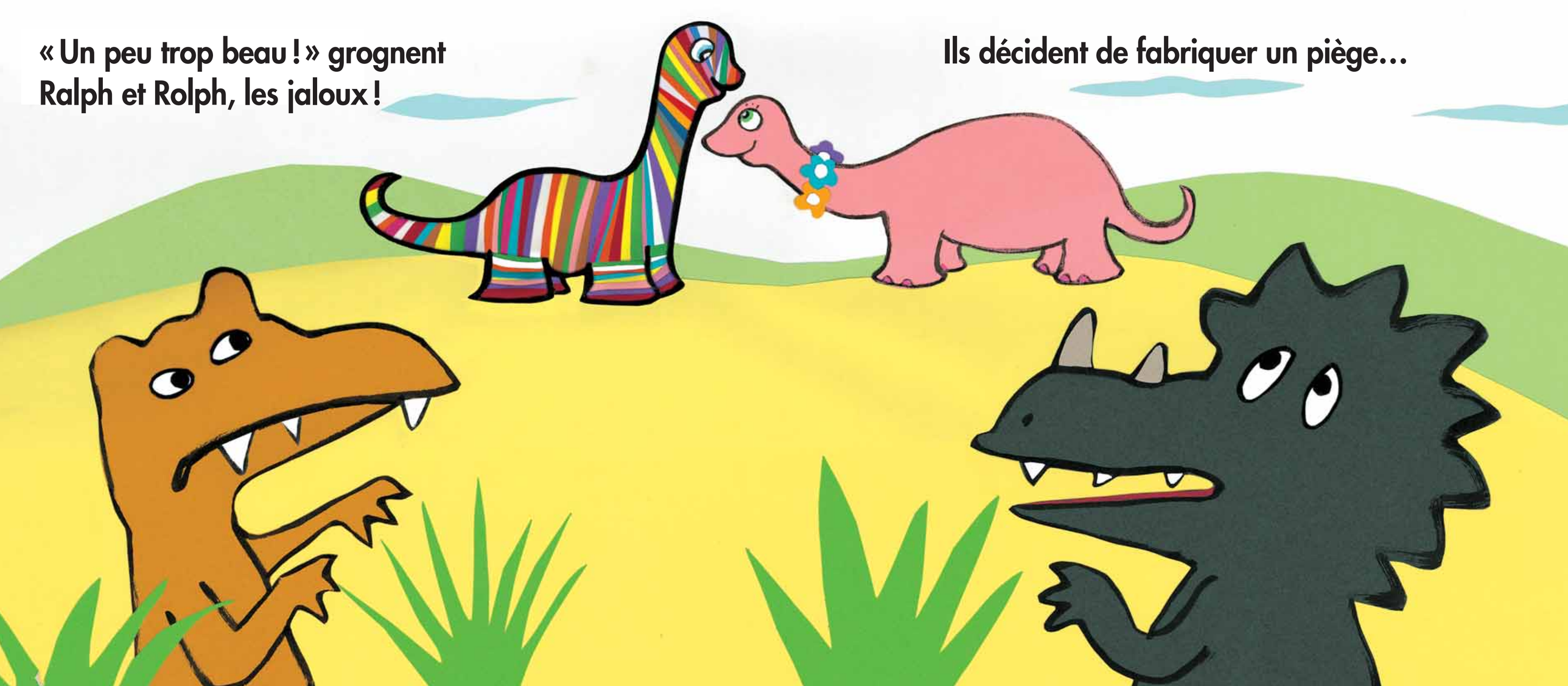



Oh, non !
Pop tombe dedans.
Heureusement, il ne s'est pas fait trop mal !
Mais Ralph et Rolph le capturent...

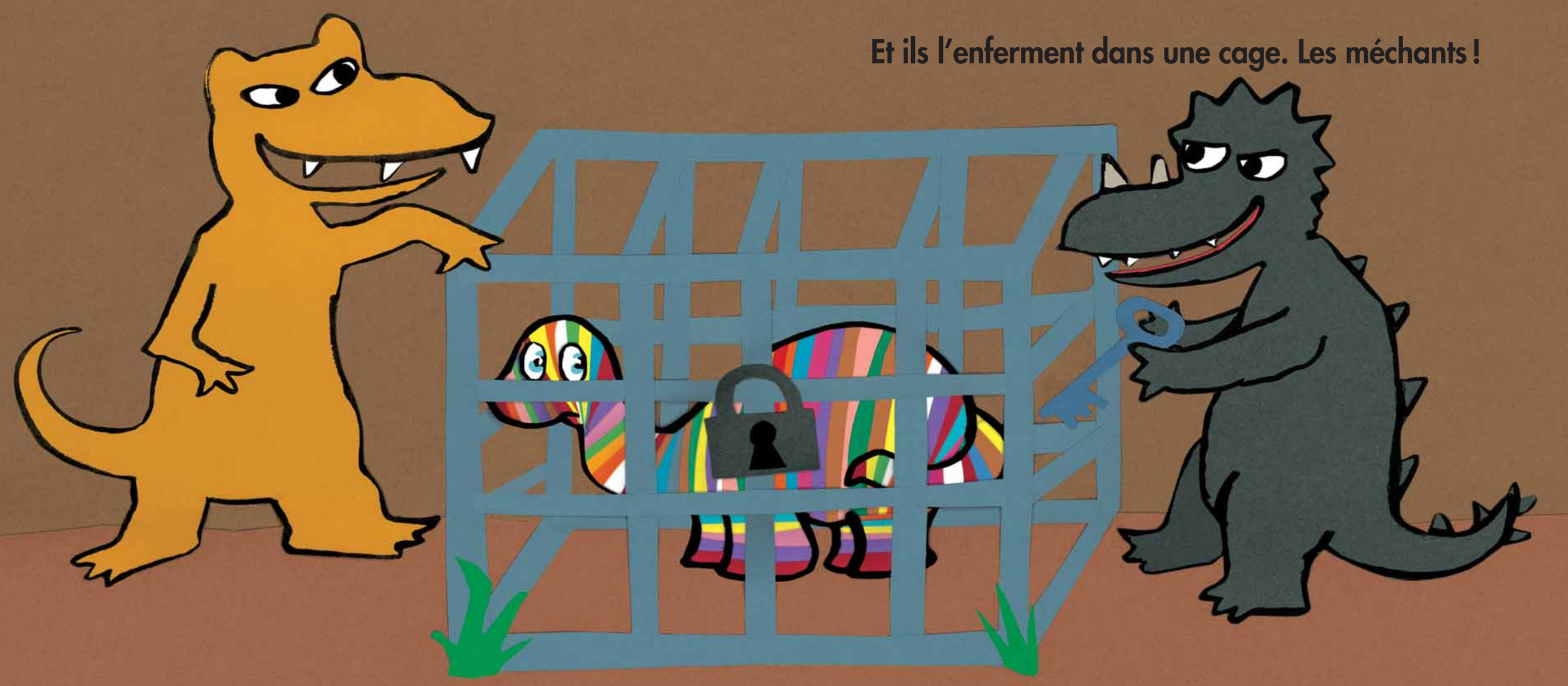
Et ils l'enferment dans une cage. Les méchants !

« Au secours ! » s'écrie Pop.
Mais personne ne l'entend.
Pop est triste.

