LES GULPS

Les Gulps sont tout verts
et n'ont qu'un seul pied.

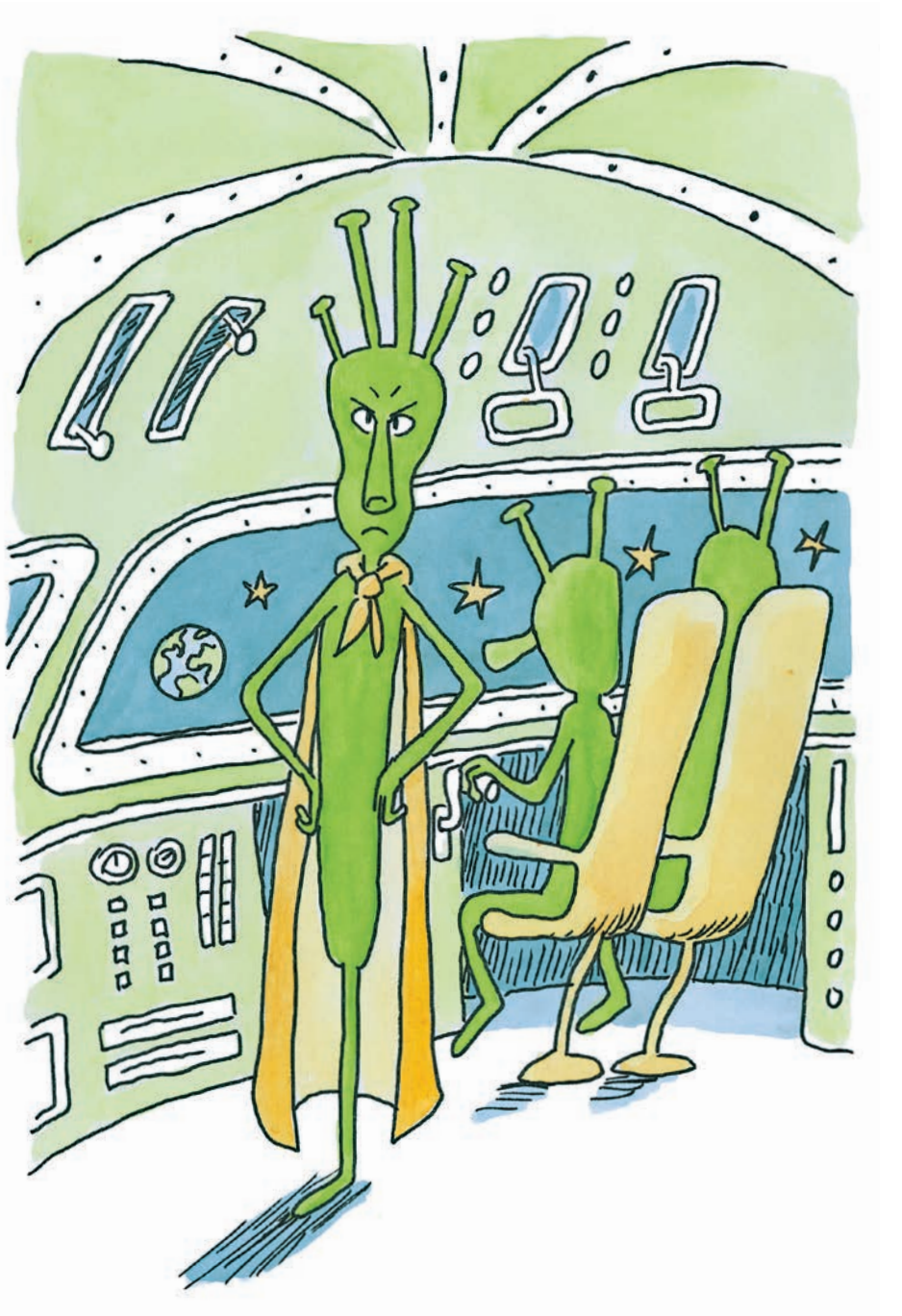

Cela ne les a pas empêchés
d'envahir la Terre !

Dès leur arrivée,
ils nous ont obligés à marcher
comme eux, sur un seul pied.
Sinon, gare à leurs lasers !

Et le plus surprenant,
c'est que nous, les humains,
nous sommes aussi
devenus verts !





Ce n'est pas de chance
quand on s'appelle Rose.

Depuis que je suis verte,
je rêve d'une seule chose,
leur mettre mon pied
au derrière !

Voire même les deux.

Enfin, la vie continue.
Papa et Maman me servent toujours
le petit déjeuner au lit.

Mais non, je plaisante…
Seulement le jour
de mon anniversaire !





Comme aujourd'hui,
où je reçois un magnifique
petit chien !



«C'est le voisin
qui l'a trouvé,
disent Papa et Maman.
Tu en rêvais
depuis longtemps.
On n'a pas pu résister.»

Le chiot est vif,
rapide comme l'éclair,
et il bondit sans arrêt
de gauche à droite.

Alors, je décide
de l'appeler Zig Zag,
évidemment !



MYSTÈRE

Je m'habille en vitesse
et je sors le promener.
«Hors de question !»
disent Papa et Maman.



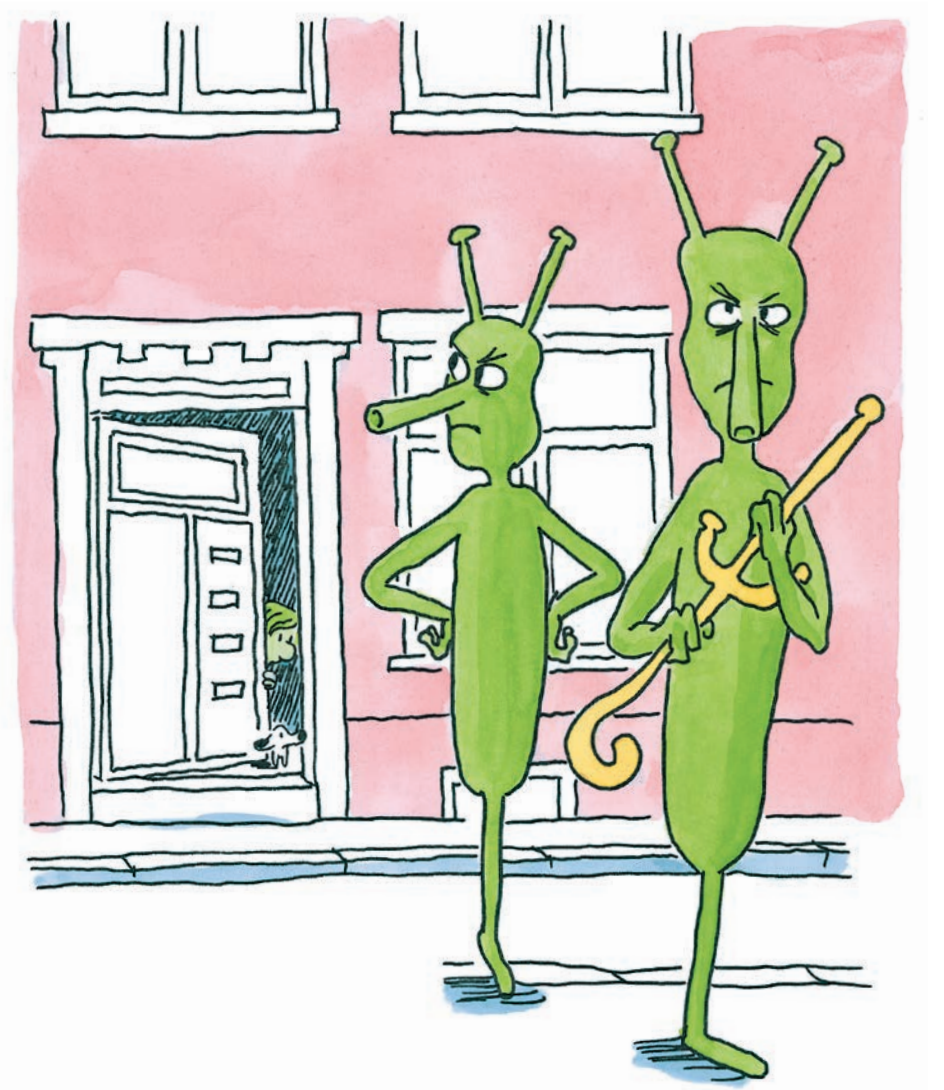

C'est vrai.
Si les Gulps me voient avec Zig Zag,
ils me poseront des tas de questions
et me jetteront peut-être en prison.