Ce matin…



CATASTROPHE !



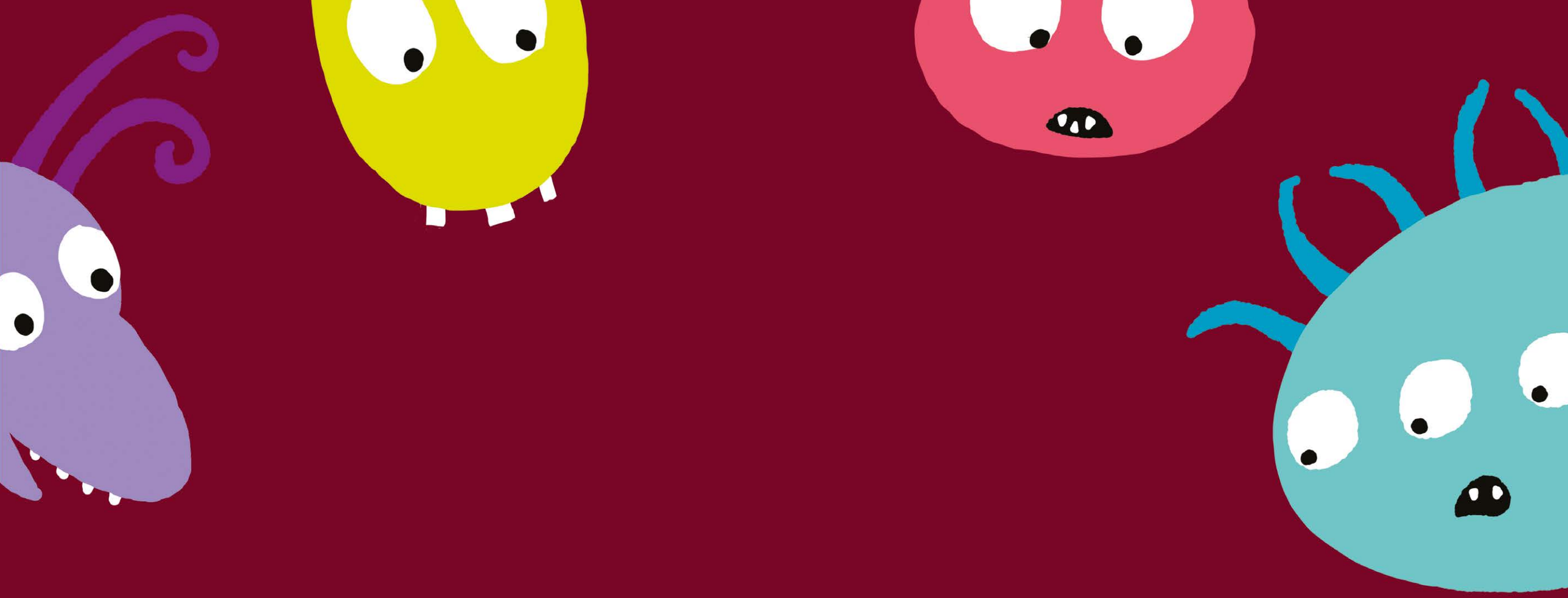



Petit Poupou a perdu son bonnet !

T'inquiète pas, Petit Poupou. On va t'aider à le retrouver !

BISOU!

GUILI-GUILI

Où es-tu caché, bonnet de Petit Poupou ?