Mika vit dans un phare au bord de la mer,
avec son papa et avec Roscoff, le morse.



Ce matin, papa va faire des courses en ville.
– Mika, je te confie le phare.
– Compte sur moi, dit le garçon.

Voilà, aujourd'hui Mika est le gardien du phare !
– Roscoff, ça te dirait de surveiller les bateaux avec la longue-vue ?
– Bonne idée, répond le morse, je viens avec toi.



Du haut de la passerelle, on voit loin.

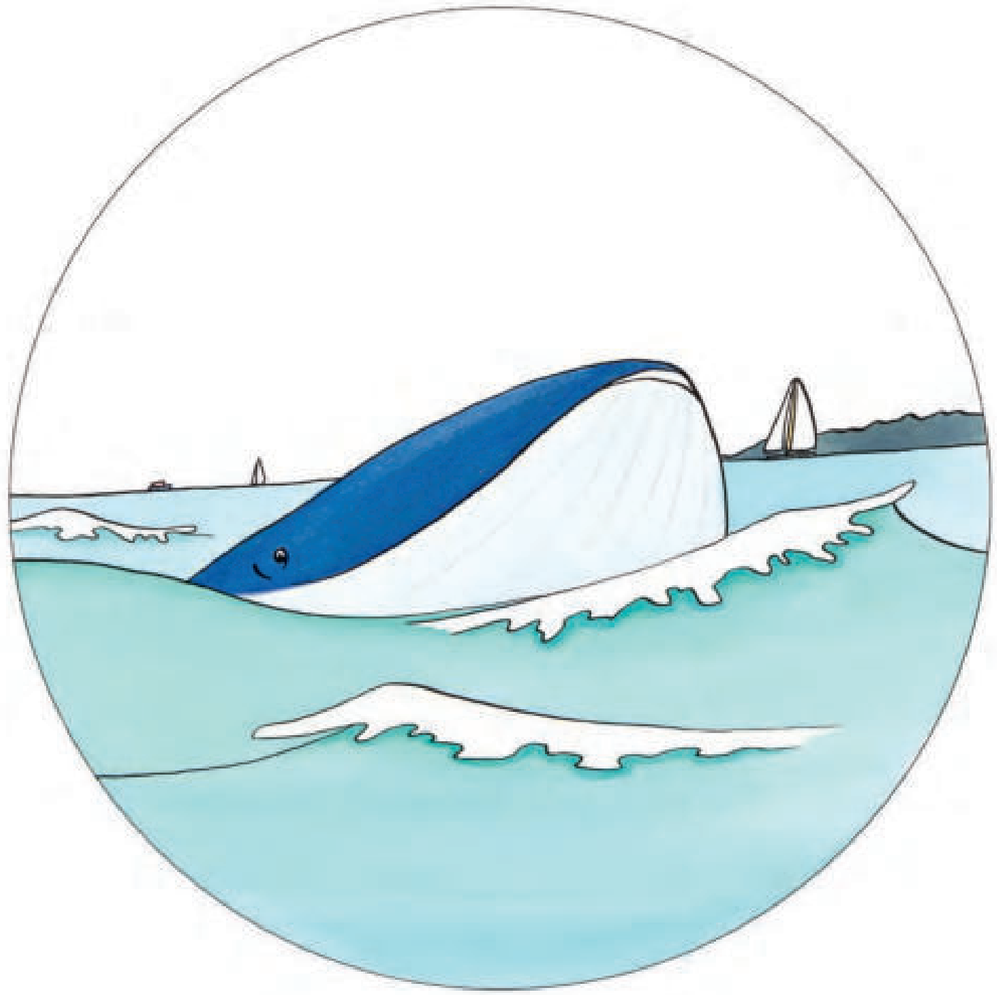

– Oh ! Il y a une baleine là-bas ! s'étonne Mika.
– C'est bizarre, elles ne s'approchent pas aussi près des côtes, d'habitude, dit Roscoff. Elle est peut-être malade.

La baleine est très agitée. Elle nage en rond
et frappe l'eau de ses nageoires.

– Elle pourrait faire chavirer un bateau, dit Mika.
Allons voir de plus près.

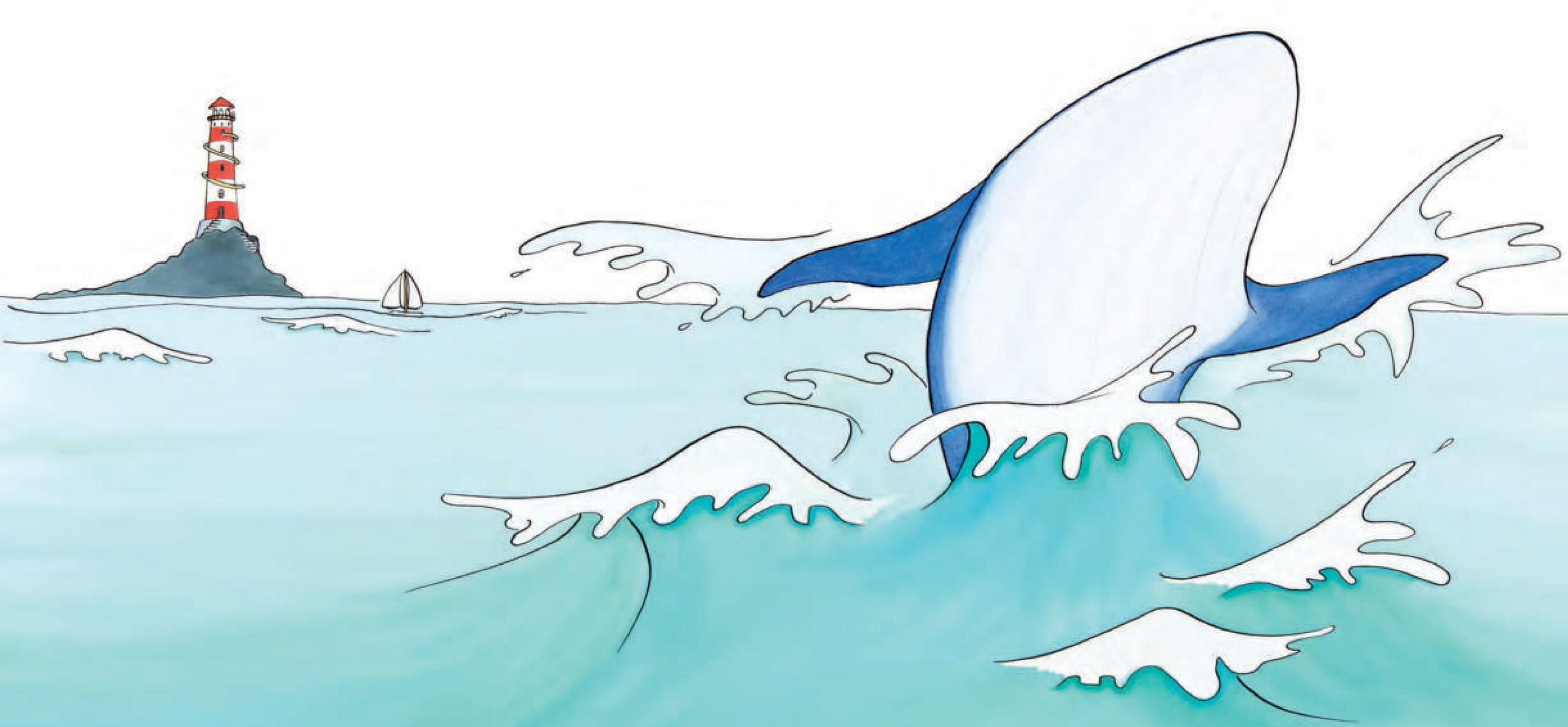

Vite, du matériel !

Et c'est partiiii !