Christian Voltz

Un gâteau au goûter

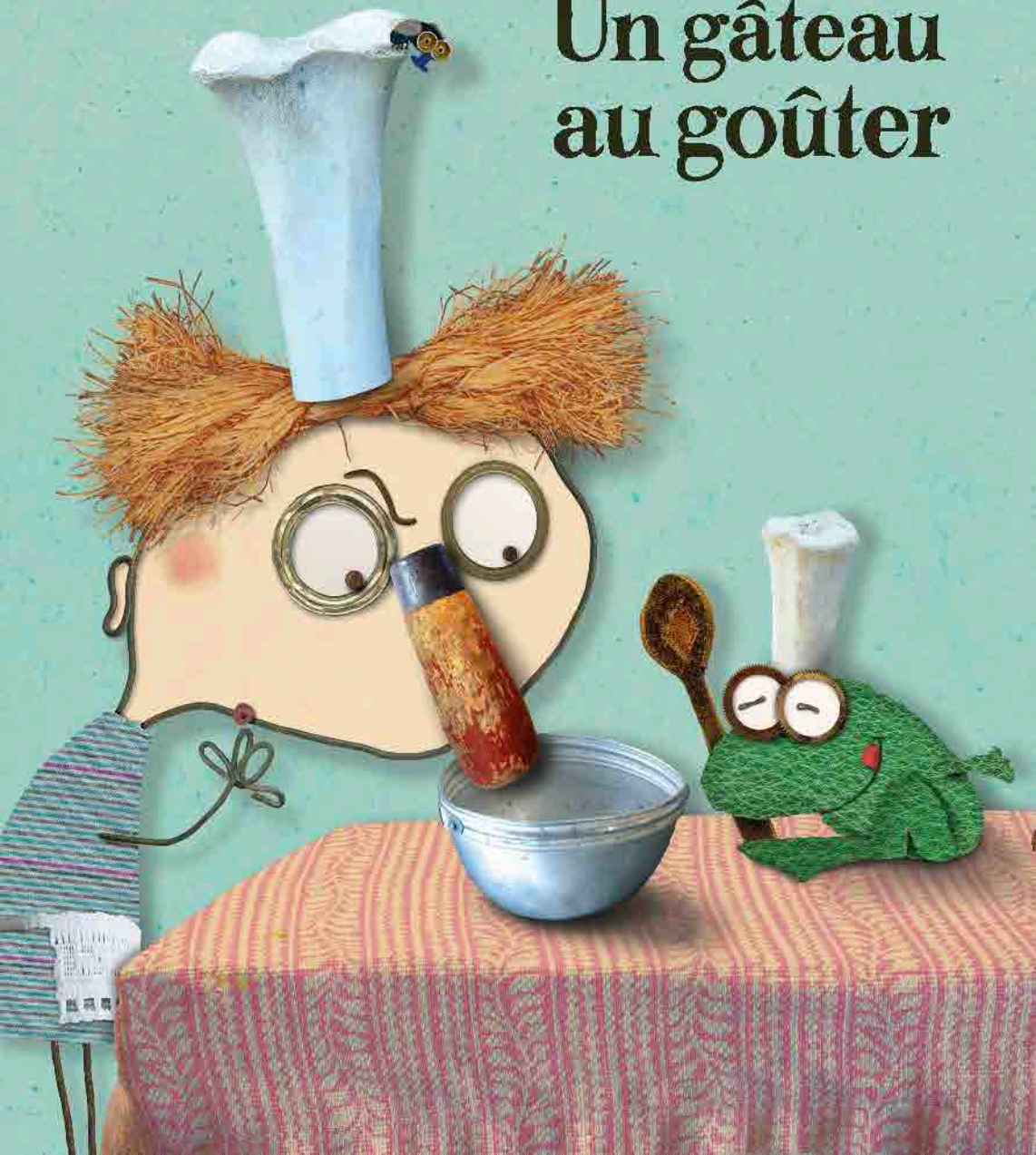

Christian Voltz

Un gâteau au goûter



Pastel
les lutins de l'école des loisirs
11, rue de Sèvres, Paris 6e


LAIT


Raaaaaaah !
FARINE
1kg



C'est la catastrophe !

J'ai invité Mademoiselle Blanche pour le goûter...

Depuis une heure, j'essaie de lui préparer un bon gâteau...
Mais il n'y a **RIEN** qui marche !

Purée !

C'est n'importe quoi, cette recette !



Un gâteau ?

Mais c'est très simple !

