Moi pas, moi aussi

Mario Ramos



Le chien **et moi**

Le mouton **et moi**

ISBN 978-2-211-31602-6
Première édition dans la collection *petit loulou* : octobre 2021
© 1997-2004, l'école des loisirs, Paris
Loi numéro 49 956 du 16 juillet 1949 sur les publications
destinées à la jeunesse : avril 2014
Dépôt légal : octobre 2021
Imprimé en Chine par C&C Joint Printing Co., Ltd.

Mario Ramos

Moi pas, moi aussi

Pastel - l'école des loisirs
11, rue de Sèvres, Paris 6e

Le chien **et moi**

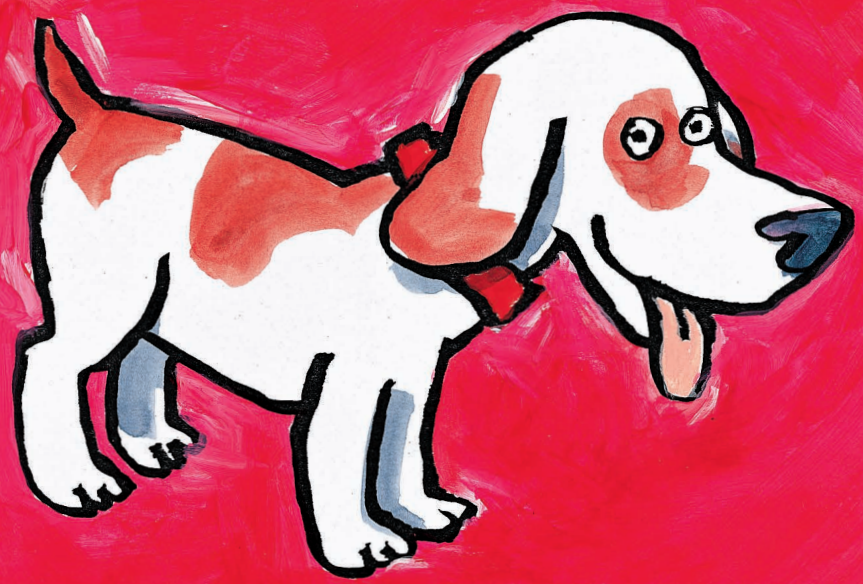

Le chien est l’ennemi du chat.
Moi pas.



Le chien mange par terre.
Moi pas.

