Francisco est un chat sauvage. Il tient une station-service dans la vallée déserte,
et c'est tant mieux, car les chats sauvages aiment la solitude.

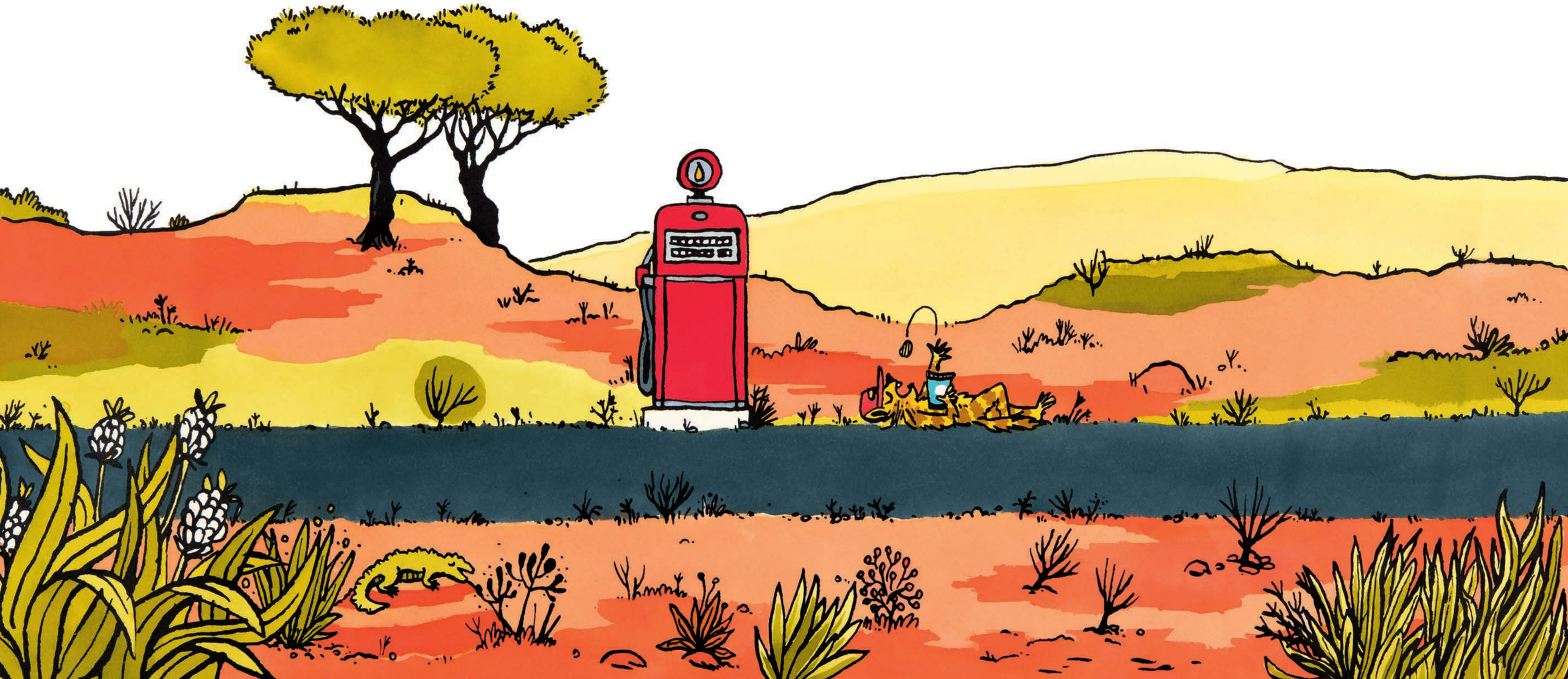

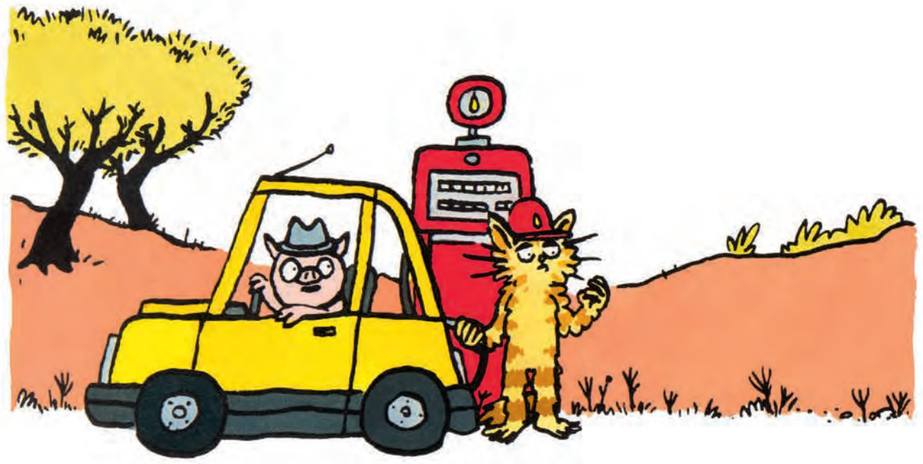

Il arrive pourtant que quelqu'un s'arrête à la station,
pour prendre de l'essence, par exemple.
Toutefois les clients ne restent jamais très longtemps,
ce qui est appréciable pour un chat sauvage.





Francisco peut alors profiter de sa journée à fond
en attrapant des mouches ou alors des sauterelles...
Hélas, au bout d'un temps, un nouveau client
finit toujours par s'arrêter...

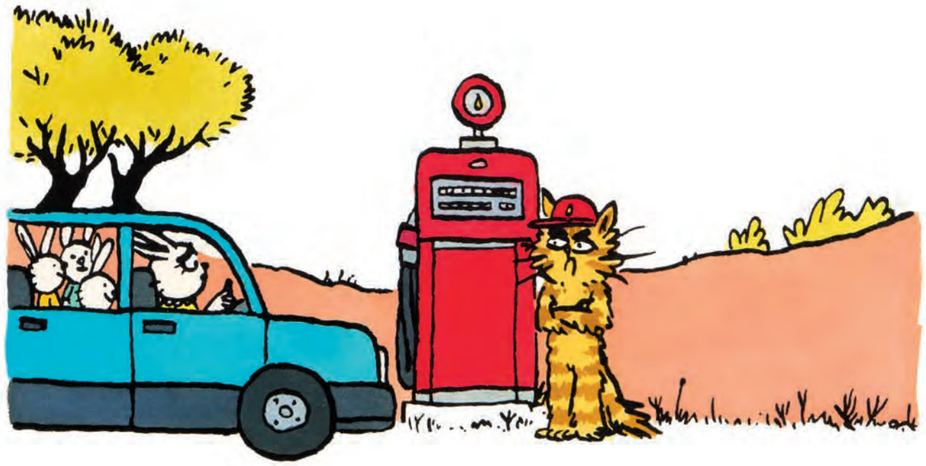

Cette fois, c'est la famille Lapin qui est en route pour la plage.
Francisco leur sert de l'essence. En général, les visiteurs repartent après ça.

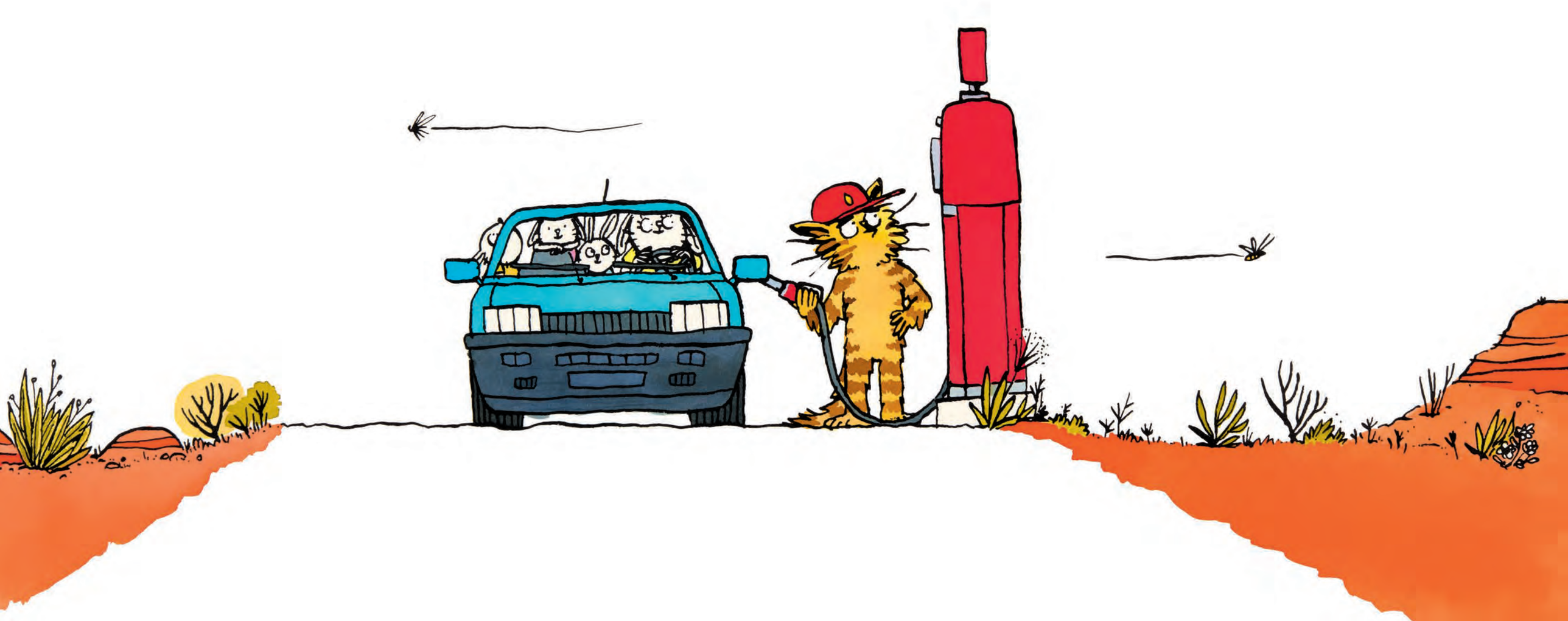

Mais la voiture ne redémarre pas...
Pire, elle se met à fumer comme un volcan !



Alors tout le monde attend...



« Ce qui m'inquiète, explique madame Lapin,
c'est que nous devons arriver au camping de la Plage avant ce soir.
Après la tombée de la nuit c'est trop compliqué de planter la tente. »

Et voilà que la nuit tombe !



Francisco est peut-être un chat sauvage, mais il est tout de même vexé.

