Tuuuuuuuuuuuut, tuuuuuuuuuuuut !
Pardon pardon !
Voici Cléo et la poussette,
la poussette de Cléo Quichon !



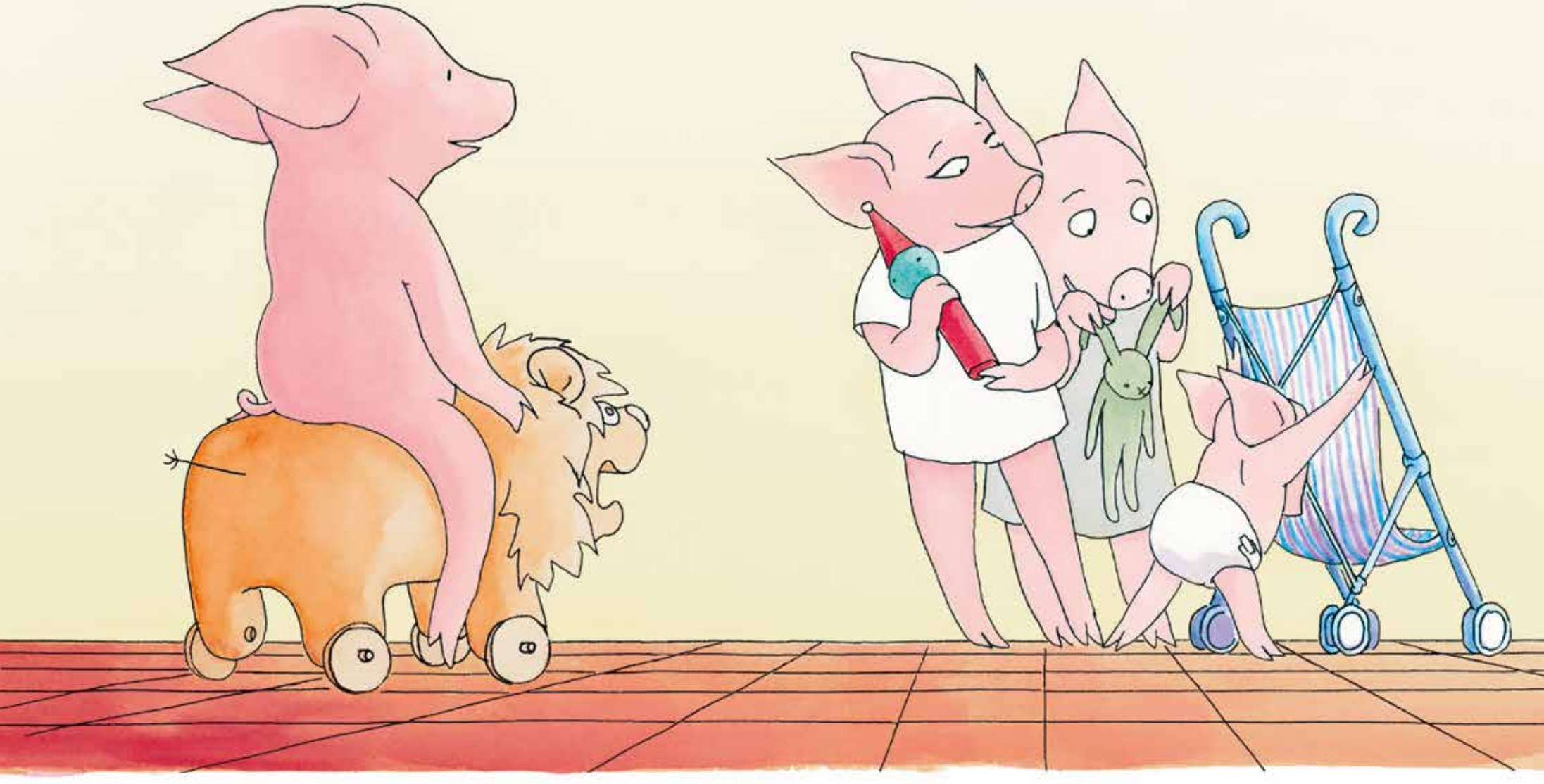

« Cléo, Cléo », demande Stéphanie Quichon,
« tu pousses mon lion avec ta poussette ? »
Cléo Quichon répond : « Non. »

« Et nos bébés ? » demandent Annabella et Stella
Quichon. « Ils peuvent aller dans ta poussette ? »
Et Cléo Quichon répond : « Non. »

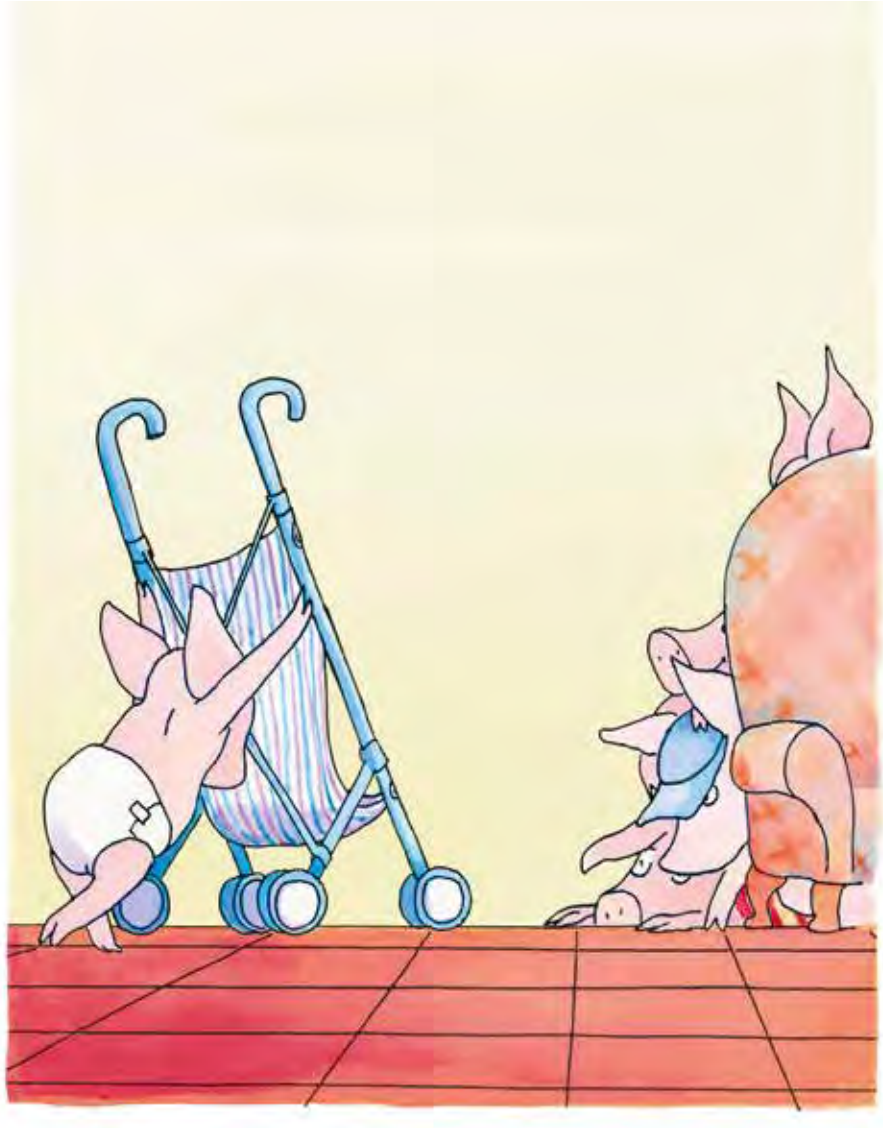

Puis Tristan, Jon, Mica et Babakar Quichon essaient de monter dans la poussette sans autorisation.

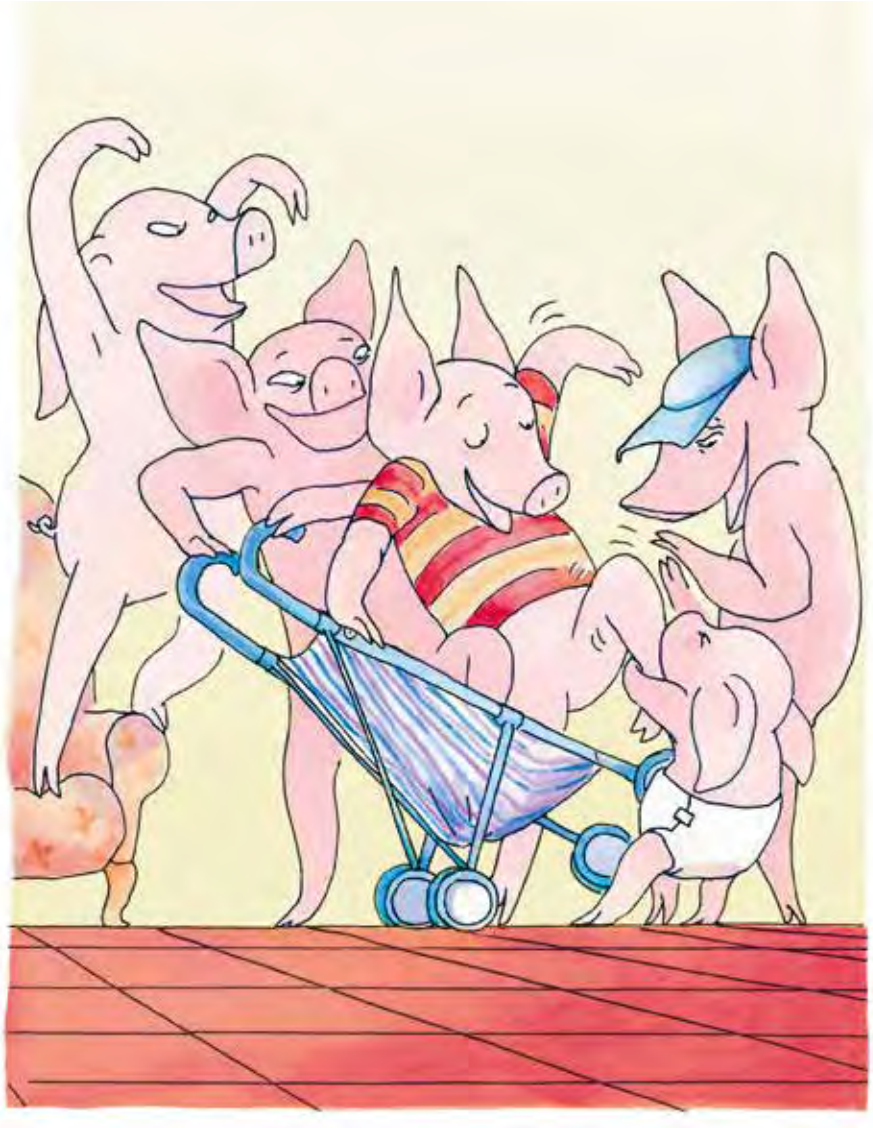

Mais Cléo Quichon se défend.