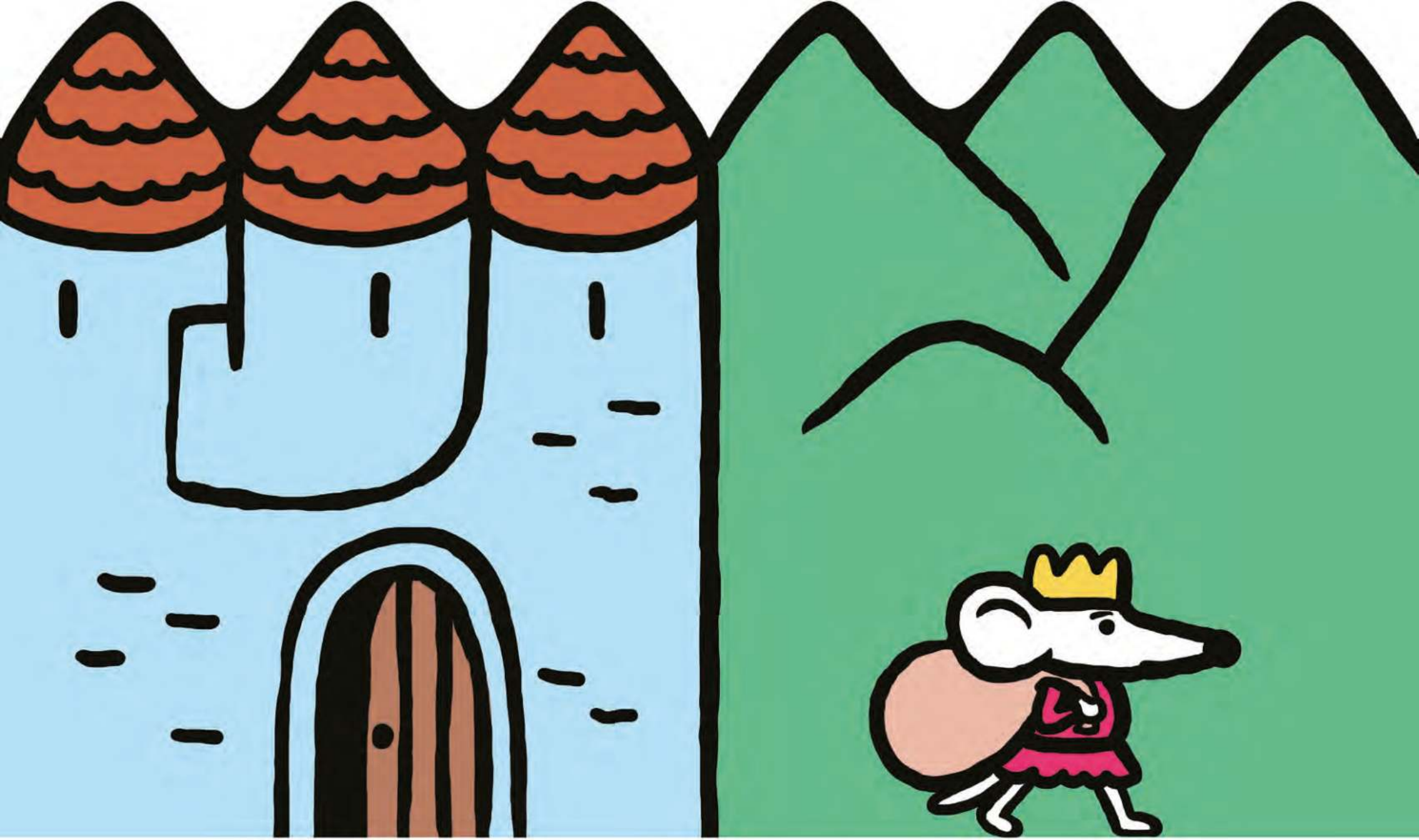

Pourquoi la reine des souris a-t-elle quitté son château ?



Pourquoi a-t-elle traversé la forêt…



... au risque de se faire attaquer par trois vilains brigands ?



Pourquoi a-t-elle traversé la montagne…

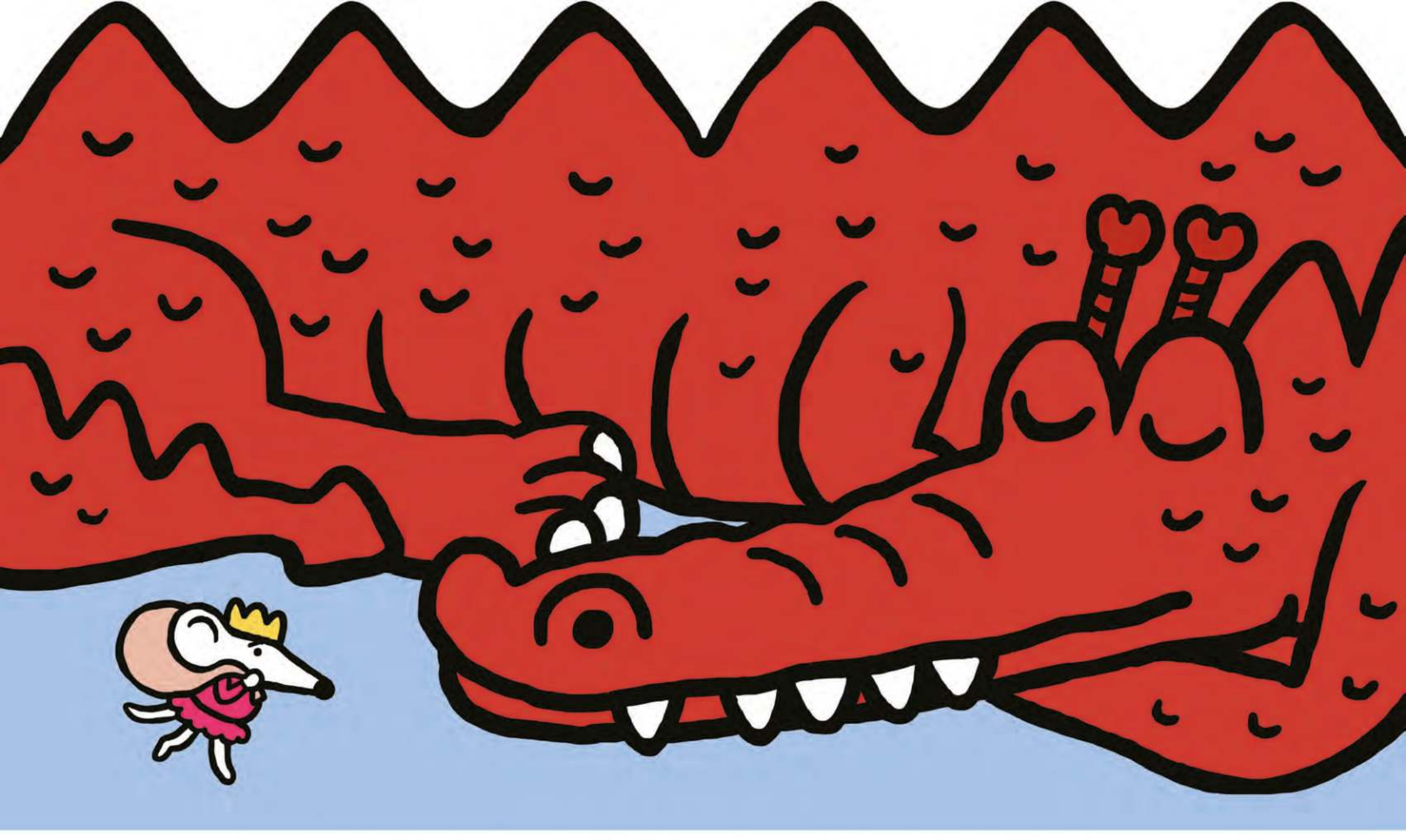

... au risque de tomber nez à nez avec un dragon ?