Mario Ramos

Moi pas, moi aussi

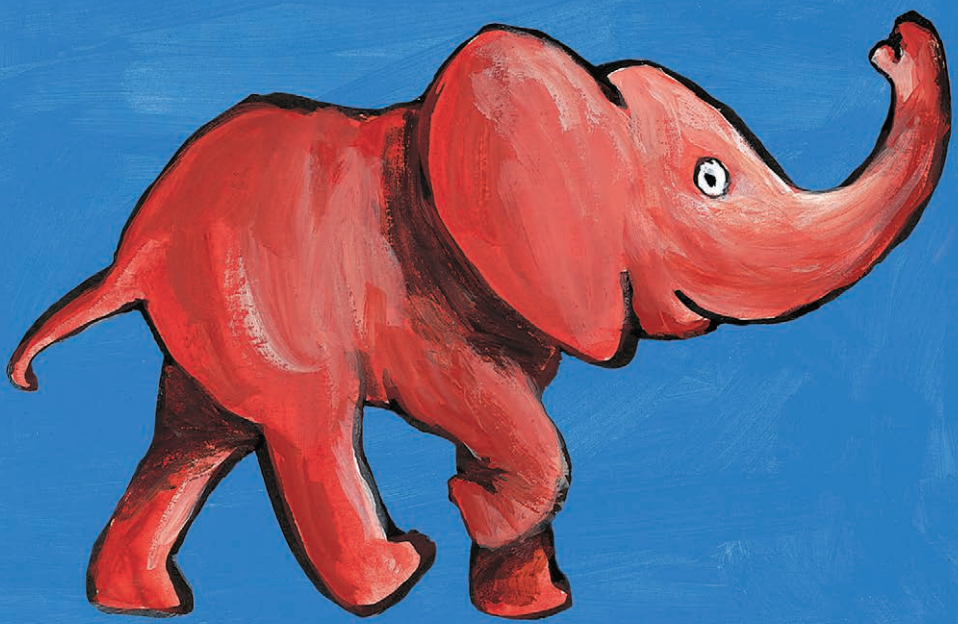

L'éléphant **et moi**

Le singe **et moi**

ISBN 978-2-211-31703-0
Première édition dans la collection *petit loulou* : octobre 2022
© 1997-2004, l'école des loisirs, Paris
Loi numéro 49 956 du 16 juillet 1949 sur les publications
destinées à la jeunesse : avril 2014
Dépôt légal : octobre 2022
Imprimé en Chine par C&C Joint Printing Co., Ltd.

Mario Ramos

Moi pas, moi aussi

Pastel - l'école des loisirs
11, rue de Sèvres, Paris 6e

L’éléphant **et moi**

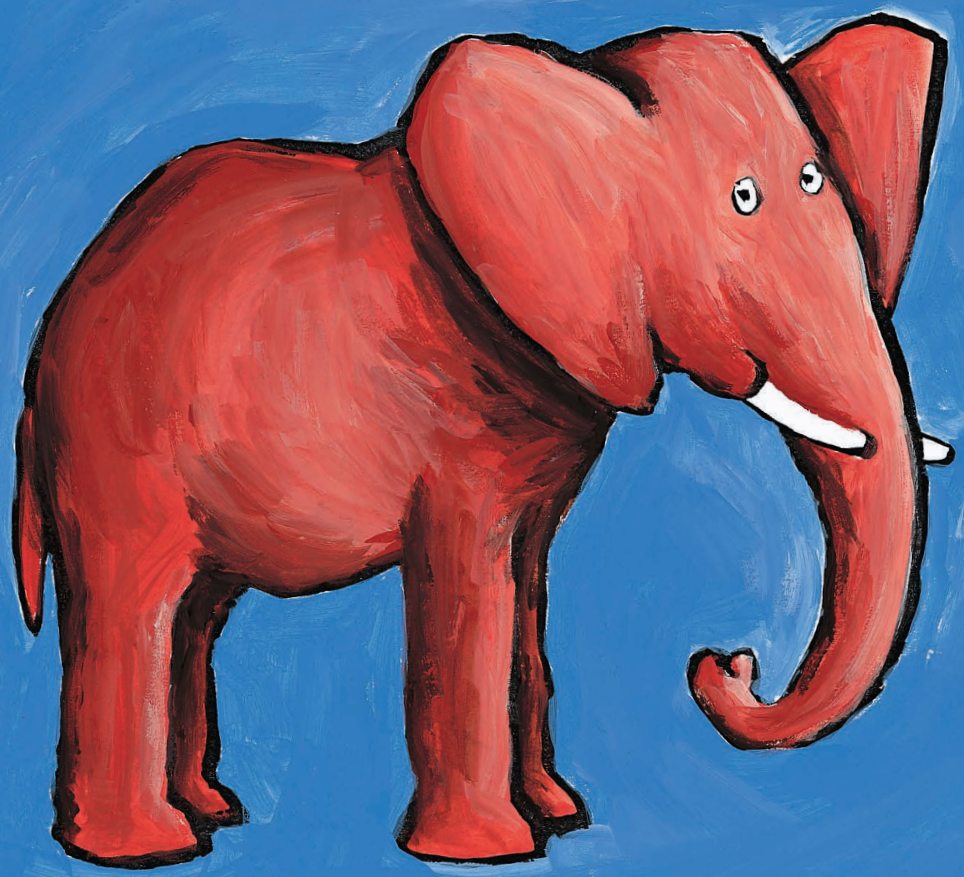



L’éléphant est immense.
Moi pas.

L'éléphant a un très long nez.
Moi pas.

